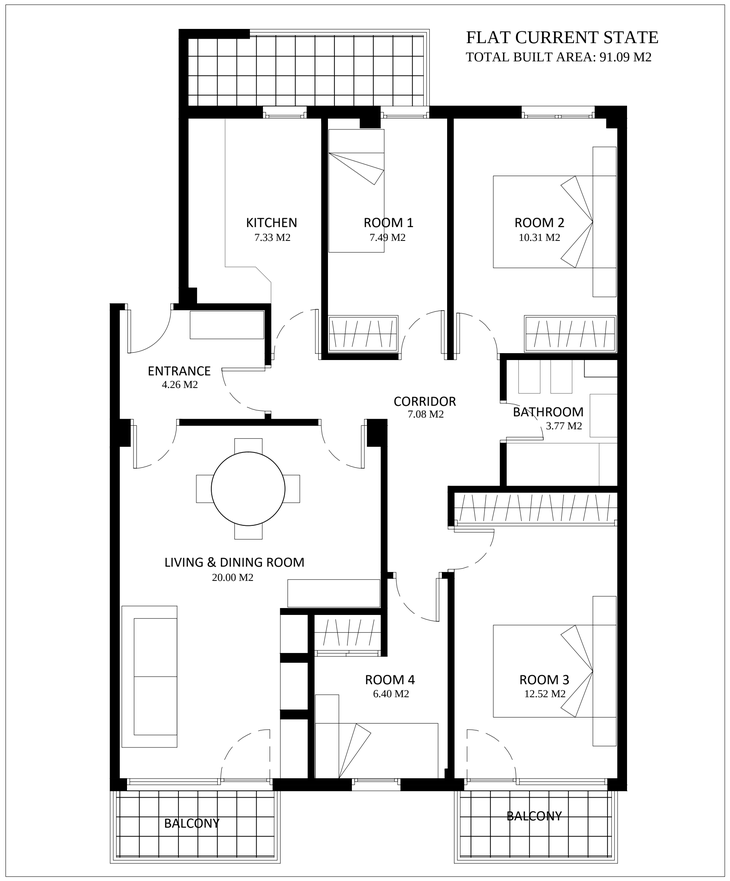

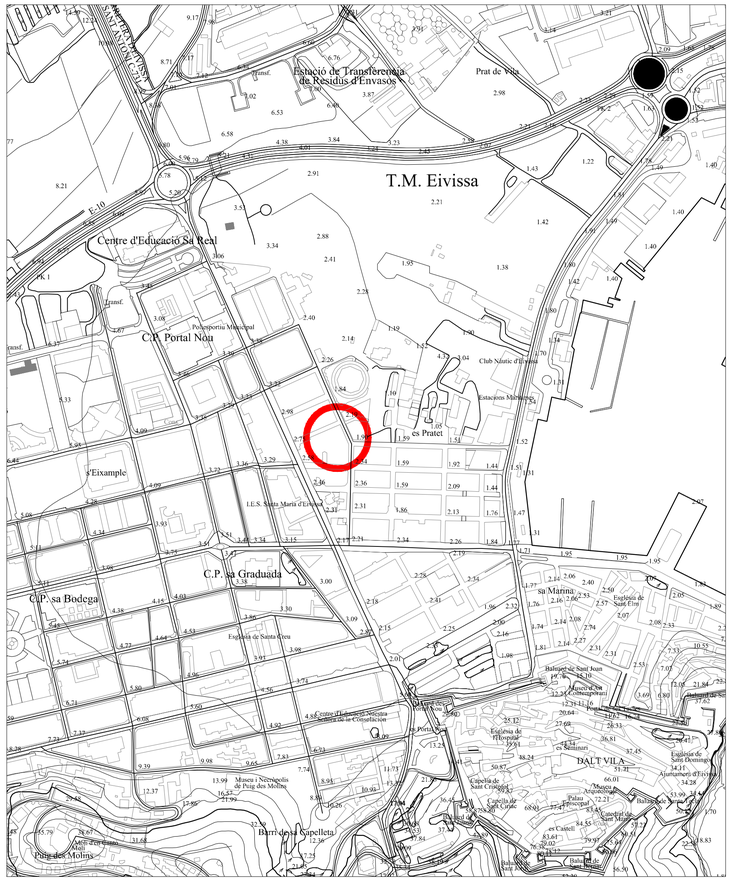

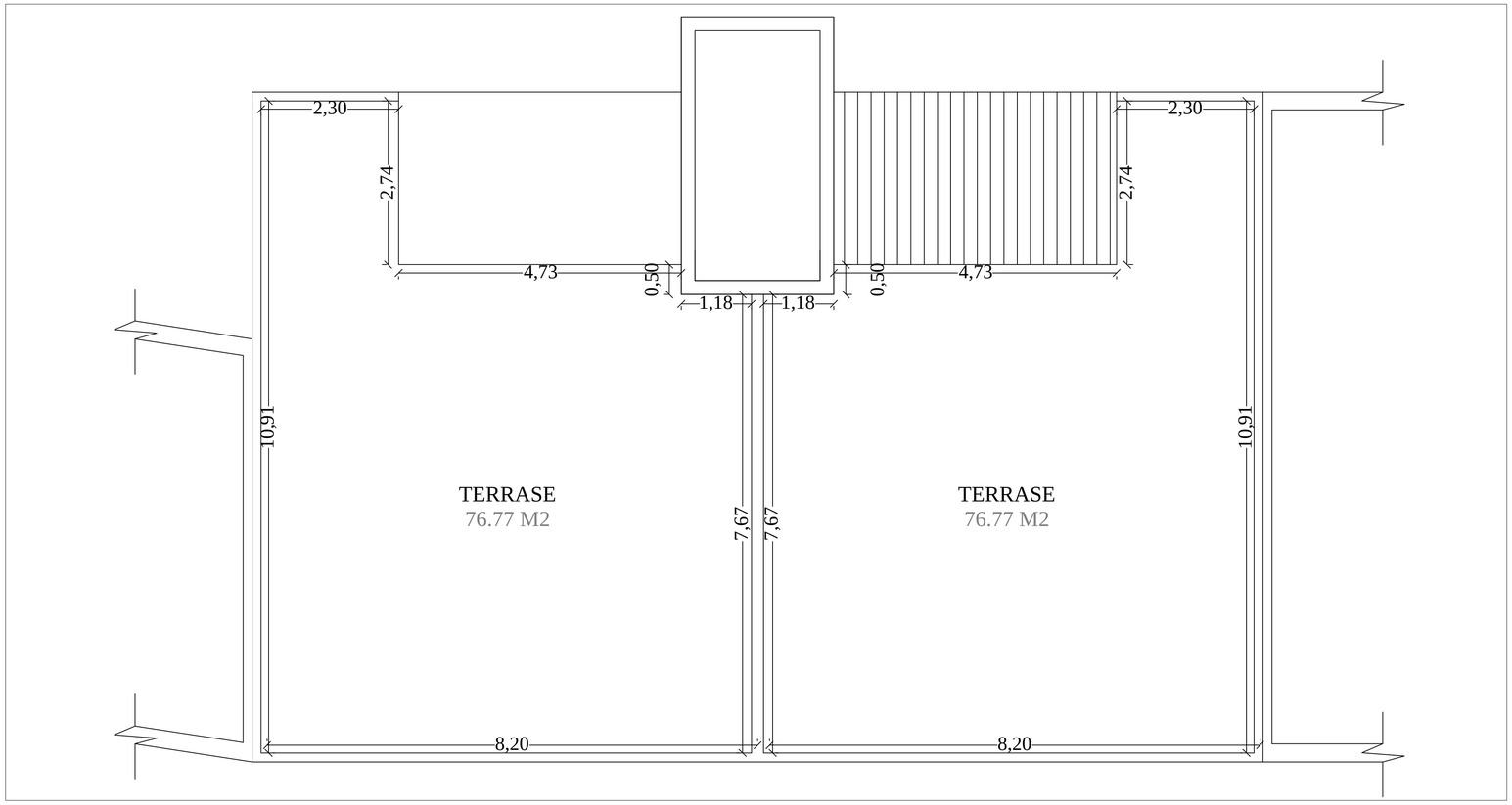

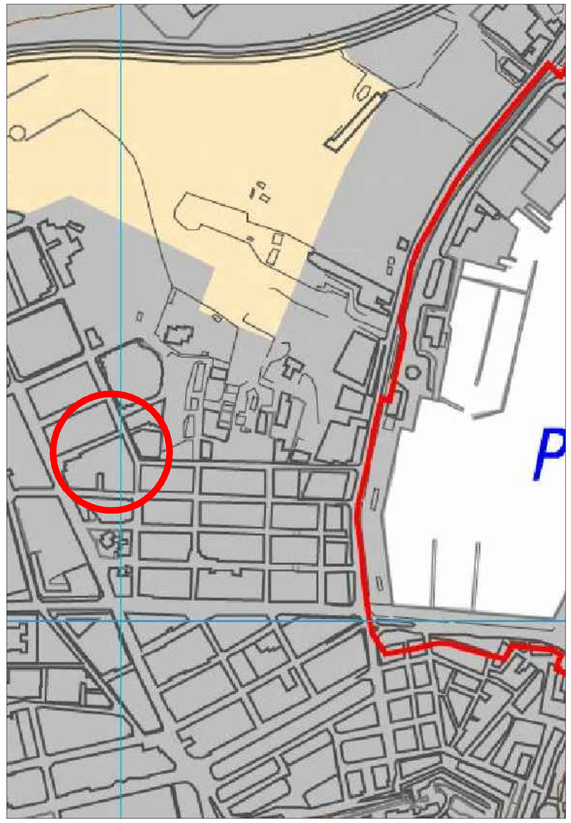

Fco. CUEVAS

ARQUITECTO – DISEÑO– INTERIORISMO

PROMOTOR

DANIEL CITROHEN

LEVANTAMIENTO DE PLANOS PARA SOLICITAR LICENCIA
(COMUNICACIÓN PREVIA)

SITUACION
CALLE PERE FRANCÉS Nº19, 5ºB.

REFERENCIA CATASTRAL
4083504CD6048S0019TD

TERMINO MUNICIPAL DE
EIVISSA

DENOMINACION	ESCALA
PLANO ESTADO ACTUAL	1/50
PLANO ESTADO PROPUESTA	1/50
EMPLAZAMIENTO	1/5.000
PLANO TERRAZA	1/50
P.T.I.	

FECHA	EXPDTE.
JULIO 2024	5952
	PLANO 1