

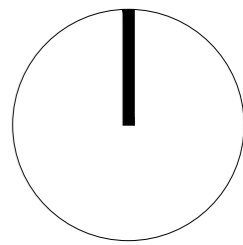

SITUACIÓN SEGÚN P.G.O.U.



EMPLAZAMIENTO



EL PRESENTE DOCUMENTO ES COPIA DE SU ORIGINAL DEL QUE ES AUTOR EL ARQUITECTO D. JORGE CISMEIRO GONZÁLEZ. SU UTILIZACIÓN TOTAL O PARCIAL, ASÍ COMO CUALQUIER REPRODUCCIÓN O CESIÓN A TERCEROS REQUERIRÁ LA PREVA AUTORIZACIÓN EXPRESA DE SU AUTOR QUEDANDO EN TODO CASO PROHIBIDA CUALQUIER MODIFICACIÓN UNILATERAL DEL MISMO.

	OBRA: VIVIENDA UNIFAMILIAR AISLADA	
	SITUACION: CALLE AURIGA Nº 36. URBANIZACIÓN "LA CERQUILLA" NUEVA ANDALUCÍA. T.M. DE MARBELLA. MÁLAGA	
PROMOTOR: Dña. SYLVIE FLORENCE ALLABERT		ARQUITECTO: D. JORGE CISMEIRO GONZALEZ
FECHA: NOVIEMBRE DE 2021		
DIBUJADO:		PROYECTO: REFORMADO DE P. BÁSICO DE REFORMA
MODIFICADO:		PLANO: SITUACIÓN SEGÚN P.G.O.U. Y EMPLAZAMIENTO
EL ARQUITECTO: 		FECHA:
EL PROMOTOR: Dña. SYLVIE FLORENCE ALLABERT		ESCALA: 1:50
		Nº 1

16	1.772.15 "	28	1.350.00 "
17	1.636.20 "	29	1.350.00 "
18	1.989.90 "	30	1.152.00 "
19	2.066.00 "	31	1.050.00 "
20	2.263.00 "	32	1.250.00 "
21	1.986.76 "	33	875.00 "
22	1.884.37 "	34	1.269.00 "
23	1.916.70 "	35	1.107.00 "
24	1.661.15 "	36	838.00 "
25	1.824.28 "		
26	1.786.40 "		
27	1.737.48 "		
28	1.450.66 "		
29	1.634.41 "		
30	1.824.77 "		
31	1.845.35 "		
32	2.468.43 "		
33	1.835.62 "		
34	1.831.50 "		
35	1.686.00 "		
36	1.561.02 "		
37	1.541.40 "		
38	1.608.39 "		
39	1.595.64 "		
40	1.669.51 "		
41	1.124.30 "		
42	1.587.52 "		
43	1.074.25 "		
44	1.727.00 "		
45	2.700.00 "		
46	1.480.10 "		
47	800.00 "		
48-A	830.00 "		
48-B	871.00 "		
48-C	1.085.00 "		
49-A	800.00 "		
49-B	800.00 "		
49-C	2.539.52 "		
50	1.265.30 "		
51	871.21 "		
52			

SECTOR - 5

PARC. nº	SUPERFICIE
102	90.376.00 m ²
104	
106	
108	
110	
112	
113	
114	
115	
116	

DEPOSITO INTERMEDIO 3.000.00 m²

SECTOR - 6

PARC. nº	SUPERFICIE
1	1.390.52 m ²
2	1.144.29 "
3	1.097.10 "

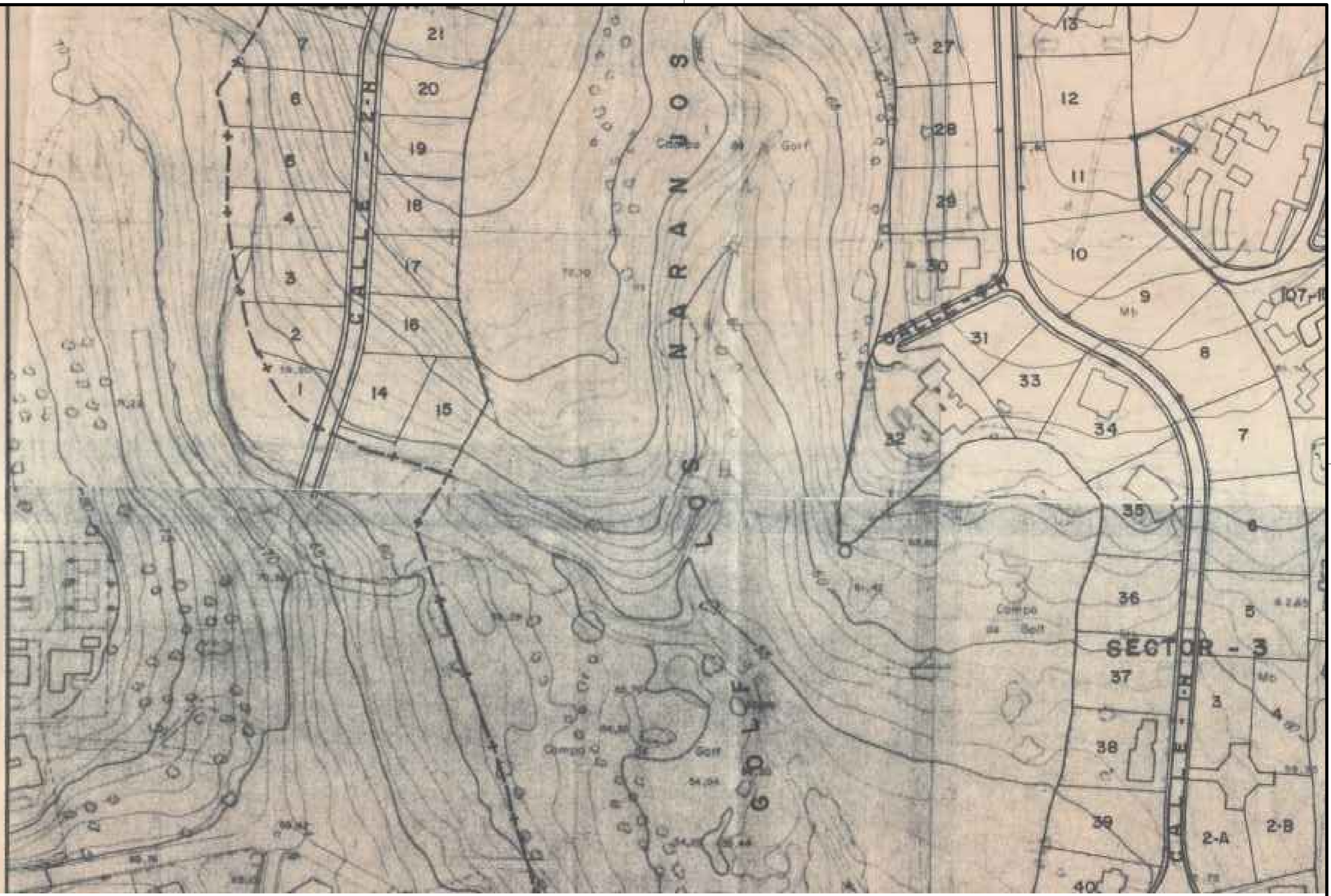

EXPEDIENTE DE ADAPTACION DEL P.P. DE LA SUPERMANZANA H DE NUEVA ANDALUCIA AL P.G.O. DE MARBELLA

SITUACION: TERMINO MUNICIPAL DE MARBELLA - MALAGA

PROPIETARIO: BANUS ANDALUCIA LA NUEVA S. A.

EL ARQUITECTO: CARLOS COPETTA JACQUES

PLANO DE: PARCELARIO

PLANO Nº: C-2

ESCALA: 1:2000

AGOSTO / 84

EL PRESENTE DOCUMENTO ES COPIA DE SU ORIGINAL DEL QUE ES AUTOR EL ARQUITECTO D. JORGE CISMEIRO GONZALEZ. SU UTILIZACION TOTAL O PARCIAL, ASI COMO CUALQUIER REPRODUCCION O CESION A TERCEROS REQUERIRA LA PREVIA AUTORIZACION EXPRESA DE SU AUTOR QUEDANDO EN TODO CASO PROHIBIDA CUALQUIER MODIFICACION UNILATERAL DEL MISMO.

	OBRA:	VIVIENDA UNIFAMILIAR AISLADA					
	SITUACION:	CALLE AURIGA Nº 36. URBANIZACION "LA CERQUILLA" NUEVA ANDALUCIA. T.M. DE MARBELLA. MÁLAGA					
	PROMOTOR:	Dña. SYLVIE FLORENCE ALLABERT					
	ARQUITECTO:	D. JORGE CISMEIRO GONZALEZ					
FECHA:	NOVIEMBRE DE 2021	PROYECTO:	REFORMADO DE P. BÁSICO DE REFORMA				
DIBUJADO:		PLANO:	PLANO PARCELARIO				
MODIFICADO:		FECHA:		ESCALA:	S/E	Nº	2
EL ARQUITECTO:		EL PROMOTOR:	Dña. SYLVIE FLORENCE ALLABERT				

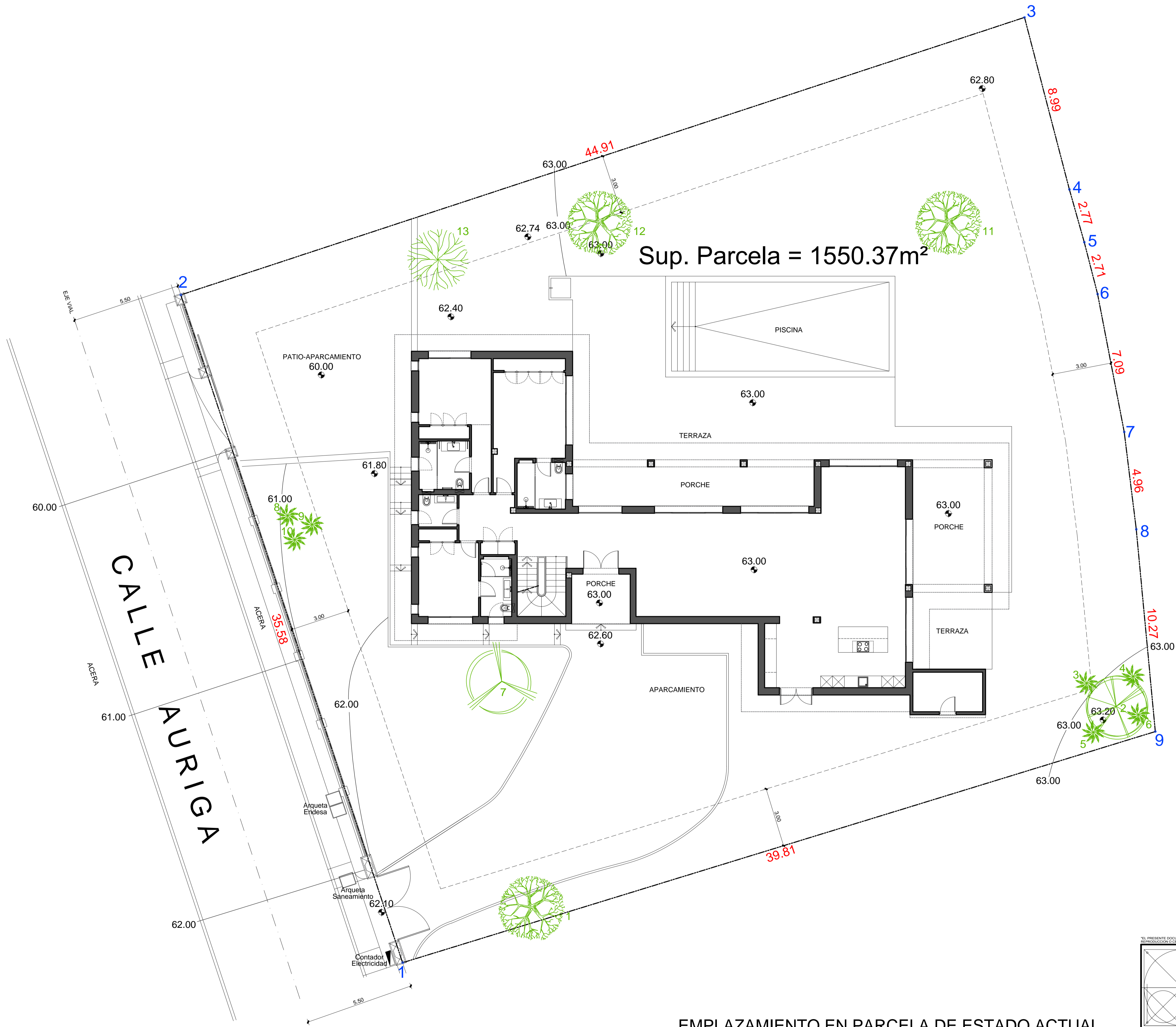
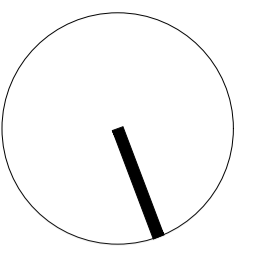

Sup. Parcela = 1550.37m²

CALLE AURIGA

Listado de arbolado

Número	Especie	Diámetro
1	Olivo	Ø40cm
2	Platanero	
3	Washingtonia	Ø40cm
4	Washingtonia	Ø40cm
5	Washingtonia	Ø40cm
6	Washingtonia	Ø40cm
7	Ficus	Ø20cm
8	Washingtonia	Ø60cm
9	Washingtonia	Ø60cm
10	Washingtonia	Ø60cm
11	Olivo	Ø50cm
12	Olivo	Ø40cm
13	Frutal	Ø30cm

Listado de puntos de finca

Nombre	Coordenada X	Coordenada Y
1	323612.30	4042966.87
2	323609.80	4042931.40
3	323565.01	4042934.67
4	323566.23	4042943.58
5	323566.55	4042946.34
6	323566.93	4042949.02
7	323568.34	4042955.97
8	323569.65	4042960.76
9	323572.66	4042970.58

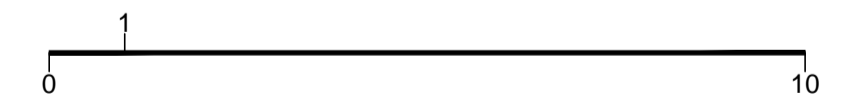

EMPLAZAMIENTO EN PARCELA DE ESTADO ACTUAL

	OBRA: VIVIENDA UNIFAMILIAR AISLADA		
	SITUACION: CALLE AURIGA Nº 36. URBANIZACIÓN "LA CERQUILLA" NUEVA ANDALUCÍA, T.M. DE MARBELLA. MÁLAGA		
PROMOTOR: Dña. SYLVIE FLORENCE ALLABERT			
ARQUITECTO: D. JORGE CISMEIRO GONZALEZ			
FECHA: NOVIEMBRE DE 2021	PROYECTO: REFORMADO DE P. BÁSICO DE REFORMA		
DIBUJADO:	PLANO: EMPLAZAMIENTO EN PARCELA DE ESTADO ACTUAL		
MODIFICADO:	FECHA:	ESCALA: 1:100	Nº
EL ARQUITECTO: D. JORGE CISMEIRO GONZALEZ		EL PROMOTOR: Dña. SYLVIE FLORENCE ALLABERT	

3

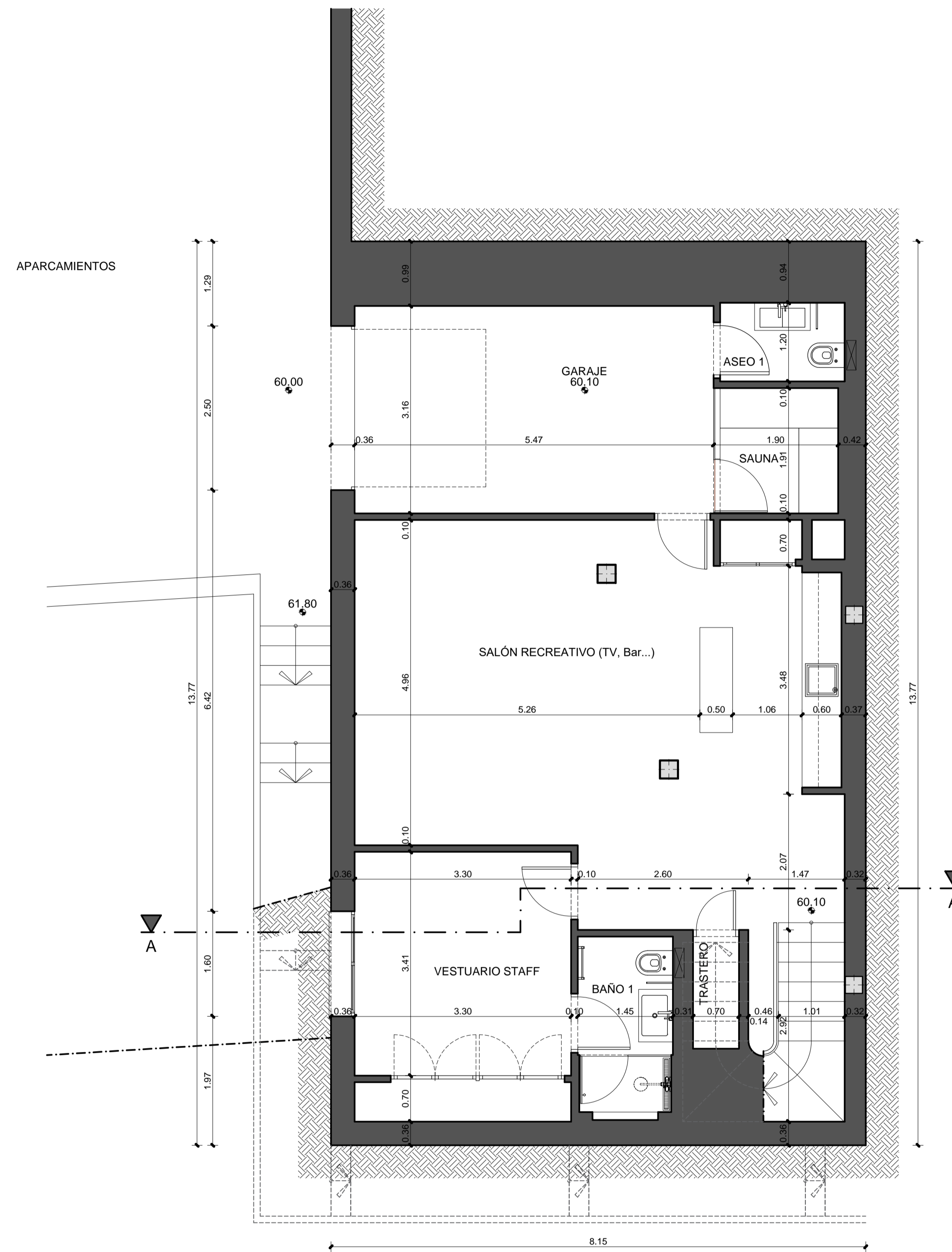
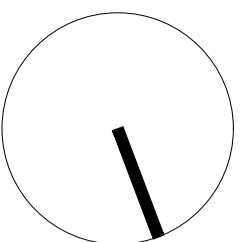

PLANTA SÓTANO DE ESTADO ACTUAL
SUP.CONSTRUIDA 112.22m²

CALLE AURIGA Nº36			
RESUMEN DE SUPERFICIES DE ESTADO ACTUAL			
NIVEL	Sup. No computable	Sup. Computable	Sup. Total planta
PLANTA SÓTANO	112.22m ²	0.00m ²	112.22m ²
PLANTA BAJA	0.00m ²	273.19m ²	273.19m ²
PLANTA ALTA	0.00m ²	73.29m ²	73.29m ²
TOTAL SUPERFICIE	112.22m ²	346.48m ²	458.70m ²
EDIFICABILIDAD MÁXIMA PERMITIDA: Sup. Parcela = 1550.37m ² (0.20)			310.07 m ²

0 1 5

EL PRESENTE DOCUMENTO ES COPIA DE SU ORIGINAL, DEL QUE ES AUTOR EL ARQUITECTO D. JORGE CISMEIRO GONZALEZ. SU UTILIZACIÓN TOTAL O PARCIAL, ASÍ COMO CUALQUIER REPRODUCCIÓN O CESIÓN A TERCEROS REQUIEREN LA PREVIA AUTORIZACIÓN EXPRESA DE SU AUTOR QUEDANDO EN TODO CASO PROHIBIDA CUALQUIER MODIFICACIÓN URBANÍSTICA DEL MISMO.

	OBRA:	VIVIENDA UNIFAMILIAR AISLADA
	SITUACIÓN:	CALLE AURIGA Nº 36. URBANIZACIÓN "LA CERQUILLA" NUEVA ANDALUCÍA, T.M. DE MARBELLA. MÁLAGA
	PROMOTOR:	Dña. SYLVIE FLORENCE ALLABERT
	ARQUITECTO:	D. JORGE CISMEIRO GONZALEZ
FECHA:	PROYECTO:	REFORMADO DE P. BÁSICO DE REFORMA
NOVIEMBRE DE 2021	PLANO:	PLANTA SÓTANO DE ESTADO ACTUAL
MODIFICADO:	FECHA:	ESCALA: 1:50
EL ARQUITECTO:	EL PROMOTOR:	
D. JORGE CISMEIRO GONZALEZ	Dña. SYLVIE FLORENCE ALLABERT	

4

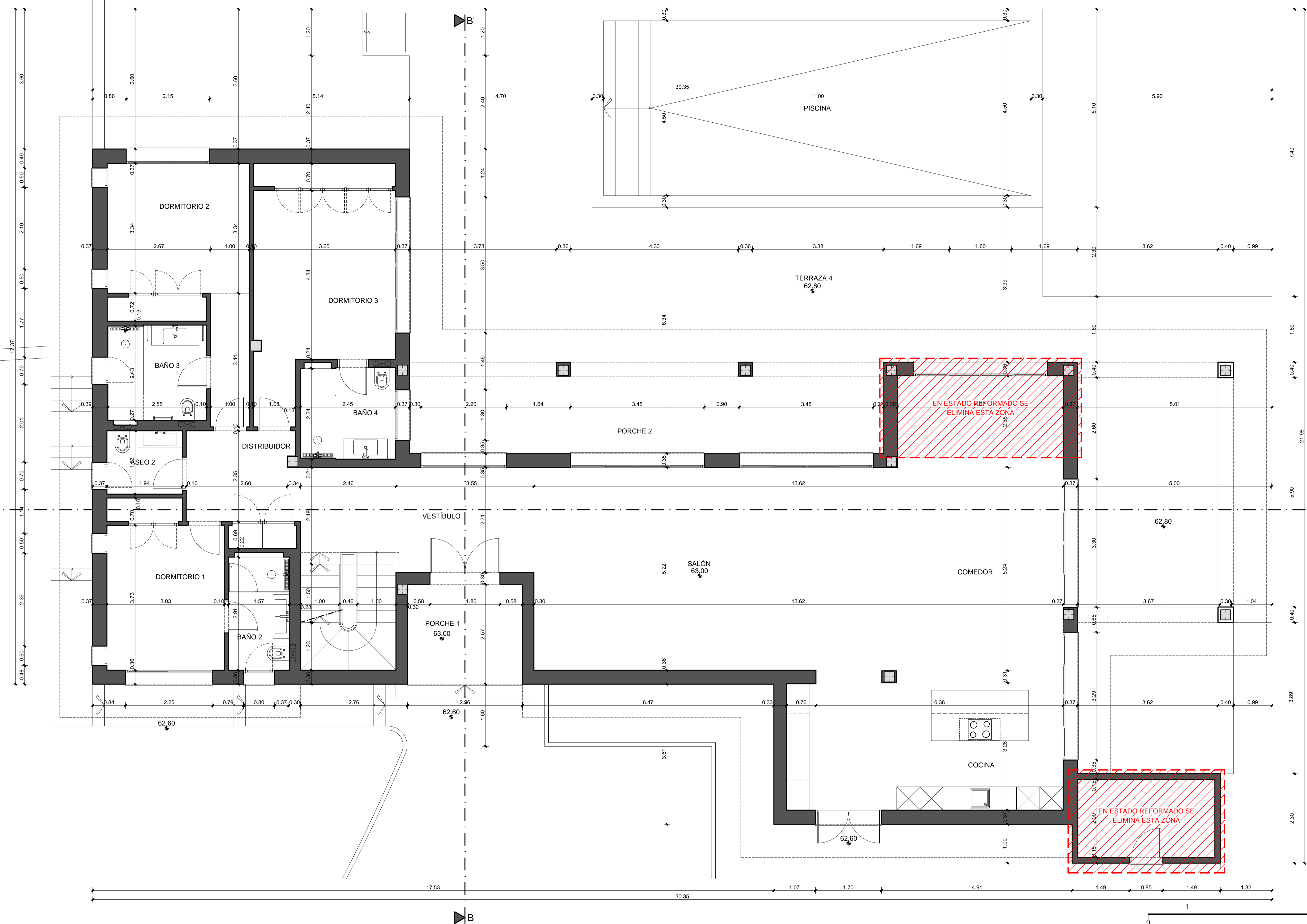

PLANTA BAJA DE ESTADO ACTUAL
 SUP.CONSTRUIDA (COMPUTABLE) 273.19m²

CALLE AURIGA Nº36			
RESUMEN DE SUPERFICIES DE ESTADO ACTUAL			
NIVEL	Sup. No computable	Sup. Computable	Sup. Total planta
PLANTA SÓTANO	112.22m ²	0.00m ²	112.22m ²
PLANTA BAJA	0.00m ²	273.19m ²	273.19m ²
PLANTA ALTA	0.00m ²	73.29m ²	73.29m ²
TOTAL SUPERFICIE	112.22m ²	346.48m ²	458.70m ²
EDIFICABILIDAD MÁXIMA PERMITIDA: Sup. Parcela = 1550.37m ² (0.20)			310.07 m ²

EL PRESENTE DOCUMENTO ES COPIA DE SU ORIGINAL, DEL QUE ES AUTOR EL ARQUITECTO D. JORGE CISMEIRO GONZÁLEZ. SU REPRODUCCIÓN TOTAL O PARCIAL, ASÍ COMO CUALQUIER REPRODUCCIÓN O CESIÓN A TERCEROS REQUIEREN LA PREVIA AUTORIZACIÓN EXPRESA DE SU AUTOR QUEDANDO EN TODO CASO PROHIBIDA CUALQUIER MODIFICACIÓN DEL MISMO.

	OBRA:	VIVIENDA UNIFAMILIAR AISLADA
	SITUACIÓN:	CALLE AURIGA Nº 36. URBANIZACIÓN "LA CERQUILLA" NUEVA ANDALUCÍA, T.M. DE MARBELLA. MÁLAGA
	PROMOTOR:	Dña. SYLVIE FLORENCE ALLABERT
	ARQUITECTO:	D. JORGE CISMEIRO GONZÁLEZ
FECHA:	PROYECTO:	REFORMADO DE P. BÁSICO DE REFORMA
NOVIEMBRE DE 2021	PLANO:	PLANTA BAJA DE ESTADO ACTUAL
DIBUJADO:	FECHA:	ESCALA: 1:50
MODIFICADO:	EL PROMOTOR:	Nº
D. JORGE CISMEIRO GONZÁLEZ	Dña. SYLVIE FLORENCE ALLABERT	5

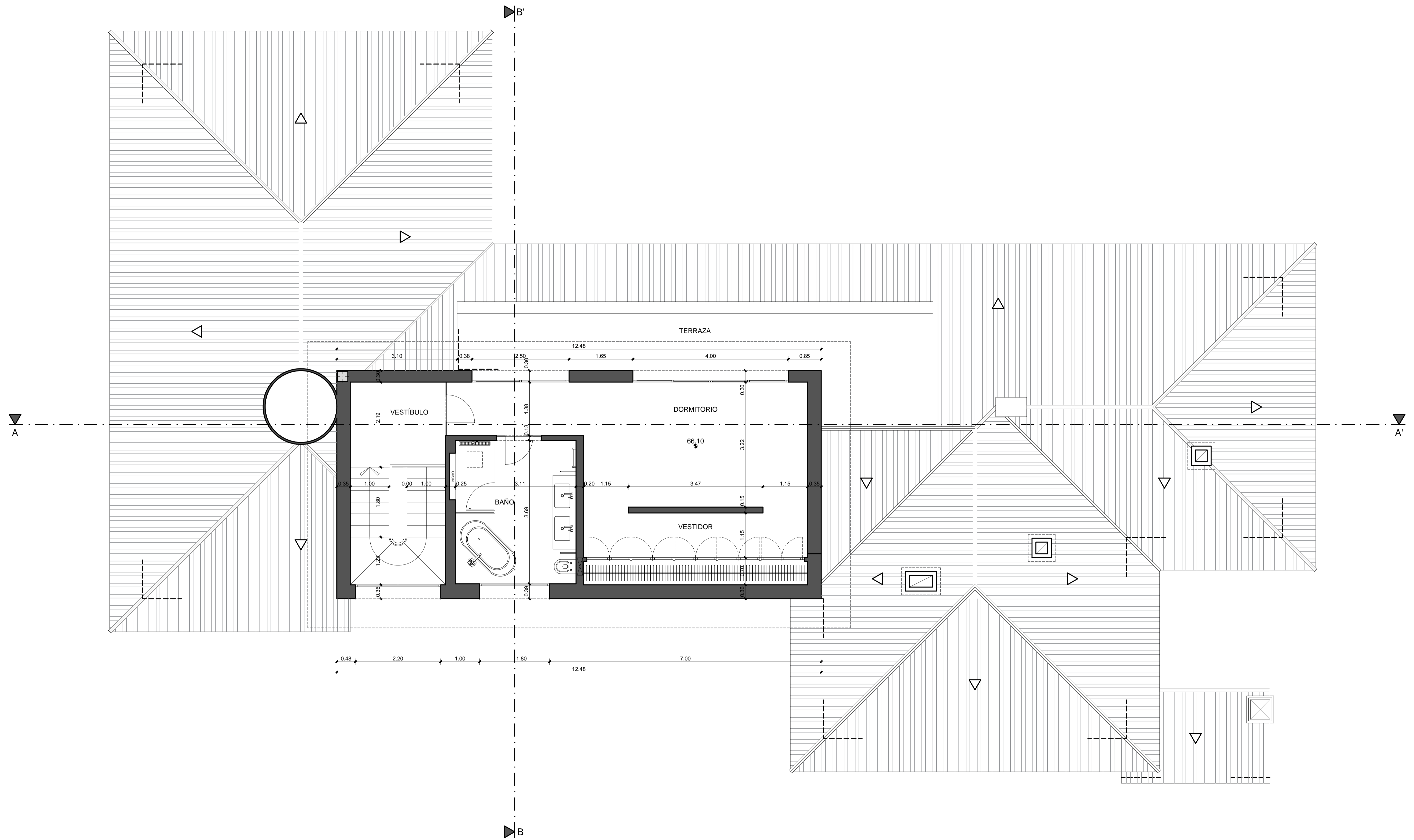
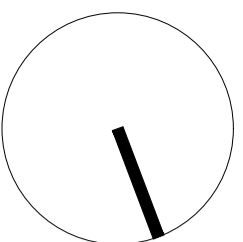

PLANTA ALTA DE ESTADO ACTUAL
SUP.CONSTRUIDA (COMPUTABLE) 73.29m²

RESUMEN DE SUPERFICIES DE ESTADO ACTUAL			
NIVEL	Sup. No computable	Sup. Computable	Sup. Total planta
PLANTA SÓTANO	112.22m ²	0.00m ²	112.22m ²
PLANTA BAJA	0.00m ²	273.19m ²	273.19m ²
PLANTA ALTA	0.00m ²	73.29m ²	73.29m ²
TOTAL SUPERFICIE	112.22m²	346.48m²	458.70m²

EDIFICABILIDAD MÁXIMA PERMITIDA: Sup. Parcela = 1550.37m² (0.20) 310.07 m²

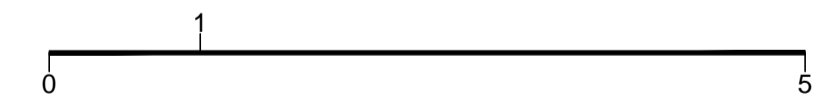

EL PRESENTE DOCUMENTO ES COPIA DE SU ORIGINAL, DEL QUE ES AUTOR EL ARQUITECTO D. JORGE CISMEIRO GONZALEZ. SU UTILIZACIÓN TOTAL O PARCIAL, ASÍ COMO CUALQUIER REPRODUCCIÓN O CESIÓN A TERCEROS REQUIEREN LA PREVIA AUTORIZACIÓN EXPRESA DE SU AUTOR QUELIMADO EN TODO CASO PREVIA CALIFICAR MODIFICACION URBANÍSTICA DEL MISMO.

	OBRA:	VIVIENDA UNIFAMILIAR AISLADA		
	SITUACIÓN:	CALLE AURIGA Nº 36. URBANIZACIÓN "LA CERQUILLA" NUEVA ANDALUCÍA. T.M. DE MARBELLA. MÁLAGA		
	PROMOTOR:	Dña. SYLVIE FLORENCE ALLABERT		
	ARQUITECTO:	D. JORGE CISMEIRO GONZALEZ		
FECHA:	PROYECTO:	REFORMADO DE P. BÁSICO DE REFORMA		
NOVIEMBRE DE 2021	PLANO:	PLANTA ALTA DE ESTADO ACTUAL		
MODIFICADO:	FECHA:	ESCALA:	1:50	Nº
EL ARQUITECTO:	EL PROMOTOR:		6	
D. JORGE CISMEIRO GONZALEZ	Dña. SYLVIE FLORENCE ALLABERT			

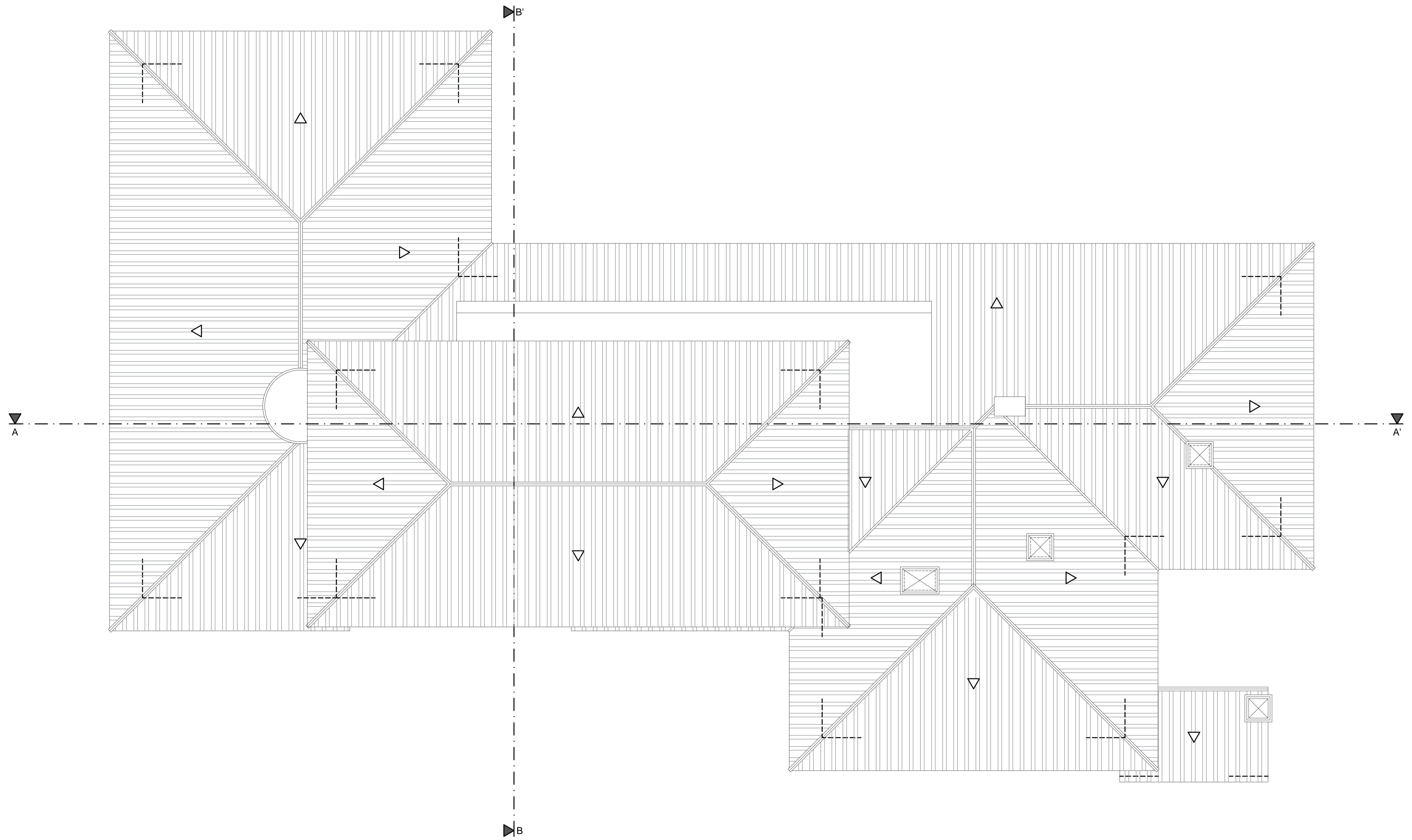
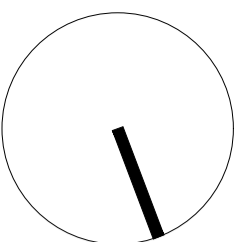

PLANTA DE CUBIERTAS DE ESTADO ACTUAL

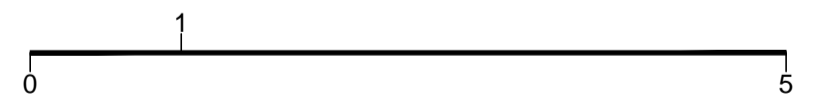

EL PRESENTE DOCUMENTO ES COPIA DE SU ORIGINAL, DEL QUE ES AUTOR EL ARQUITECTO D. JORGE CISMEIRO GONZALEZ. SU REPRODUCCION TOTAL O PARCIAL, ASI COMO CUALQUIER REPRODUCCION O CESION A TERCEROS REQUIEREN LA PREVIA AUTORIZACION EXPRESA DE SU AUTOR QUEDANDO EN TODO CASO PROHIBIDA CUALQUIER MODIFICACION URBANISTAL DEL MISMO.

	OBRA:	VIVIENDA UNIFAMILIAR AISLADA		
	SITUACION:	CALLE AURIGA Nº 36. URBANIZACIÓN "LA CERQUILLA" NUEVA ANDALUCÍA, T.M. DE MARBELLA. MÁLAGA		
	PROMOTOR:	Dña. SYLVIE FLORENCE ALLABERT		
	ARQUITECTO:	D. JORGE CISMEIRO GONZALEZ		
FECHA:	PROYECTO:	REFORMADO DE P. BÁSICO DE REFORMA		
NOVIEMBRE DE 2021	PLANO:	PLANTA DE CUBIERTAS DE ESTADO ACTUAL		
MODIFICADO:	FECHA:	ESCALA:	1:50	Nº
EL ARQUITECTO:	EL PROMOTOR:		7	
	Dña. SYLVIE FLORENCE ALLABERT			

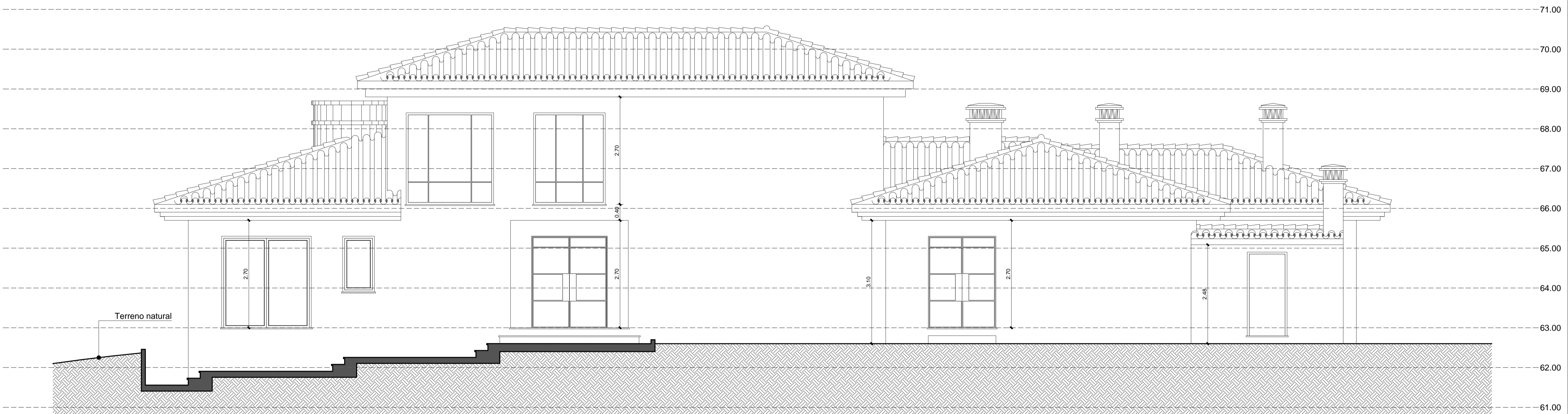

ALZADO NORTE DE ESTADO ACTUAL

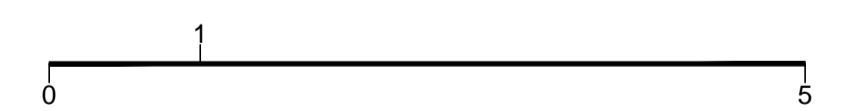

<small>EL PRESENTE DOCUMENTO ES COPIA DE SU ORIGINAL, DEL QUE ES AUTOR EL ARQUITECTO D. JORGE CISMEIRO GONZALEZ. SU UTILIZACION TOTAL O PARCIAL, ASI COMO CUALQUIER REPRODUCCION O CESION Y TERCIERAS RESERVA LA DEBIDA AUTORIZACION EXPRESA DE SU AUTOR QUEDANDO EN TODO CASO PROTEGIDA CUALQUIER MODIFICACION URBANISTICA DEL MISMO.</small>	
OBRA: VIVIENDA UNIFAMILIAR AISLADA	
SITUACION: CALLE AURIGA Nº 36. URBANIZACION "LA CERQUILLA" NUEVA ANDALUCIA, T.M. DE MARBELLA. MALAGA	
PROMOTOR: Dña. SYLVIE FLORENCE ALLABERT	
ARQUITECTO: D. JORGE CISMEIRO GONZALEZ	
FECHA: NOVIEMBRE DE 2021	PROYECTO: REFORMADO DE P. BÁSICO DE REFORMA
DIBUJADO:	PLANO: ALZADOS NORTE Y ESTE DE ESTADO ACTUAL
MODIFICADO:	FECHA:
EL ARQUITECTO:	EL PROMOTOR:
D. JORGE CISMEIRO GONZALEZ	Dña. SYLVIE FLORENCE ALLABERT
ESCALA: 1:50	
Nº 8	

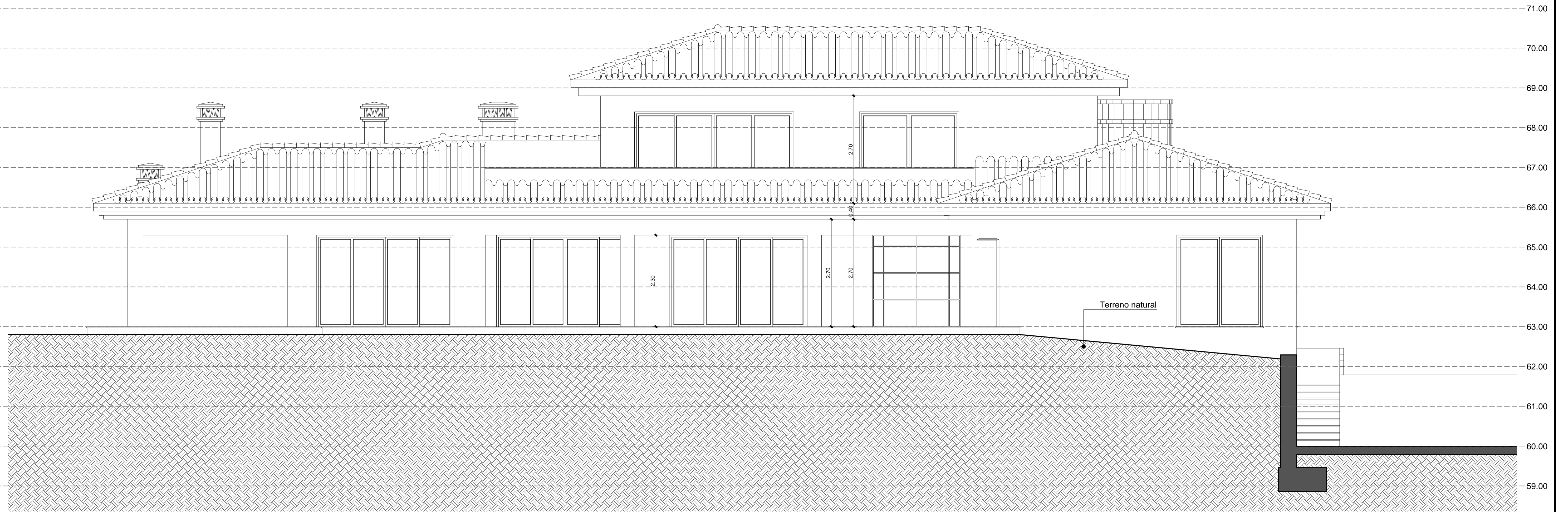

ALZADO SUR DE ESTADO ACTUAL

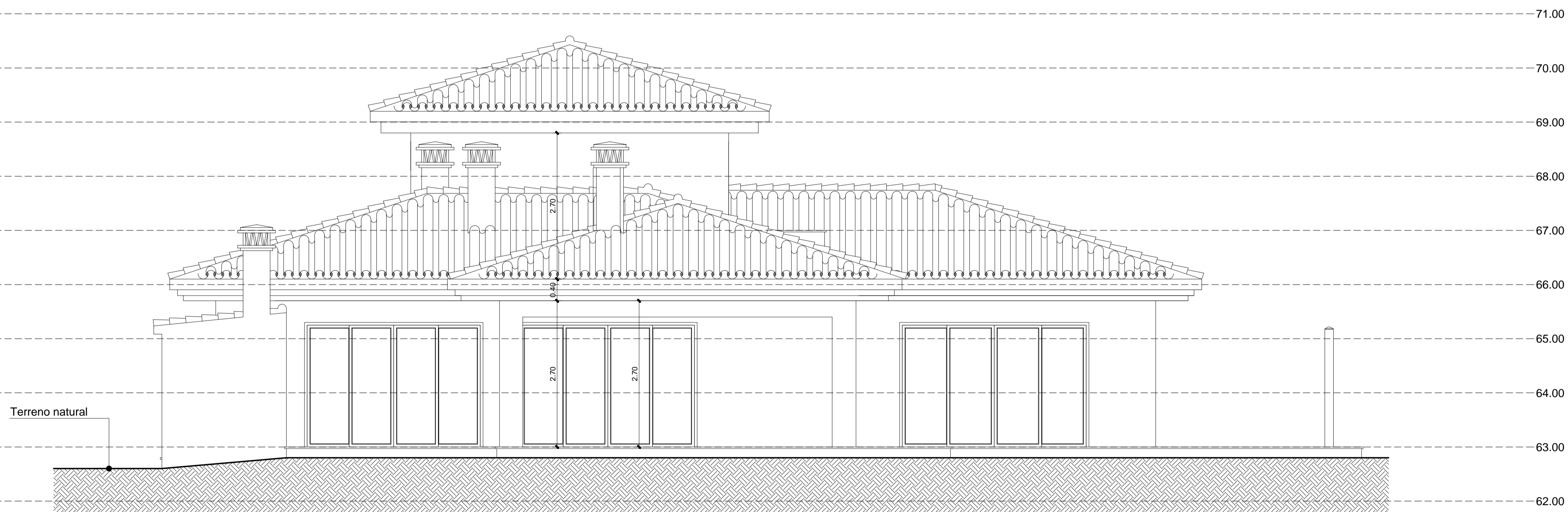

ALZADO OESTE DE ESTADO ACTUAL

<small>ESTE DOCUMENTO ES COPIA DE SU ORIGINAL, DEL QUE ES AUTOR EL ARQUITECTO D. JORGE CISMEIRO GONZALEZ. SU UTILIZACION TOTAL O PARCIAL, ASÍ COMO CUALQUIER REPRODUCCION O CISION Y TERCEROS REQUIEREN LA BUENA AUTORIZACION EXPRESA DE SU AUTOR QUEDANDO EN TODO CASO PROTEGIDA CUALQUIER MODIFICACION DEL MISMO.</small>			
	OBRA: VIVIENDA UNIFAMILIAR AISLADA		
	SITUACION: CALLE AURIGA Nº 36. URBANIZACIÓN "LA CERQUILLA" NUEVA ANDALUCÍA, T.M. DE MARBELLA. MÁLAGA		
	PROMOTOR: Dña. SYLVIE FLORENCE ALLABERT		
ARQUITECTO: D. JORGE CISMEIRO GONZALEZ			
FECHA: NOVIEMBRE DE 2021		PROYECTO: REFORMADO DE P. BÁSICO DE REFORMA	
DIBUJADO:		PLANO: ALZADOS SUR Y OESTE DE ESTADO ACTUAL	
MODIFICADO:		FECHA:	ESCALA: 1:50
EL ARQUITECTO: D. JORGE CISMEIRO GONZALEZ		EL PROMOTOR: Dña. SYLVIE FLORENCE ALLABERT	
			9

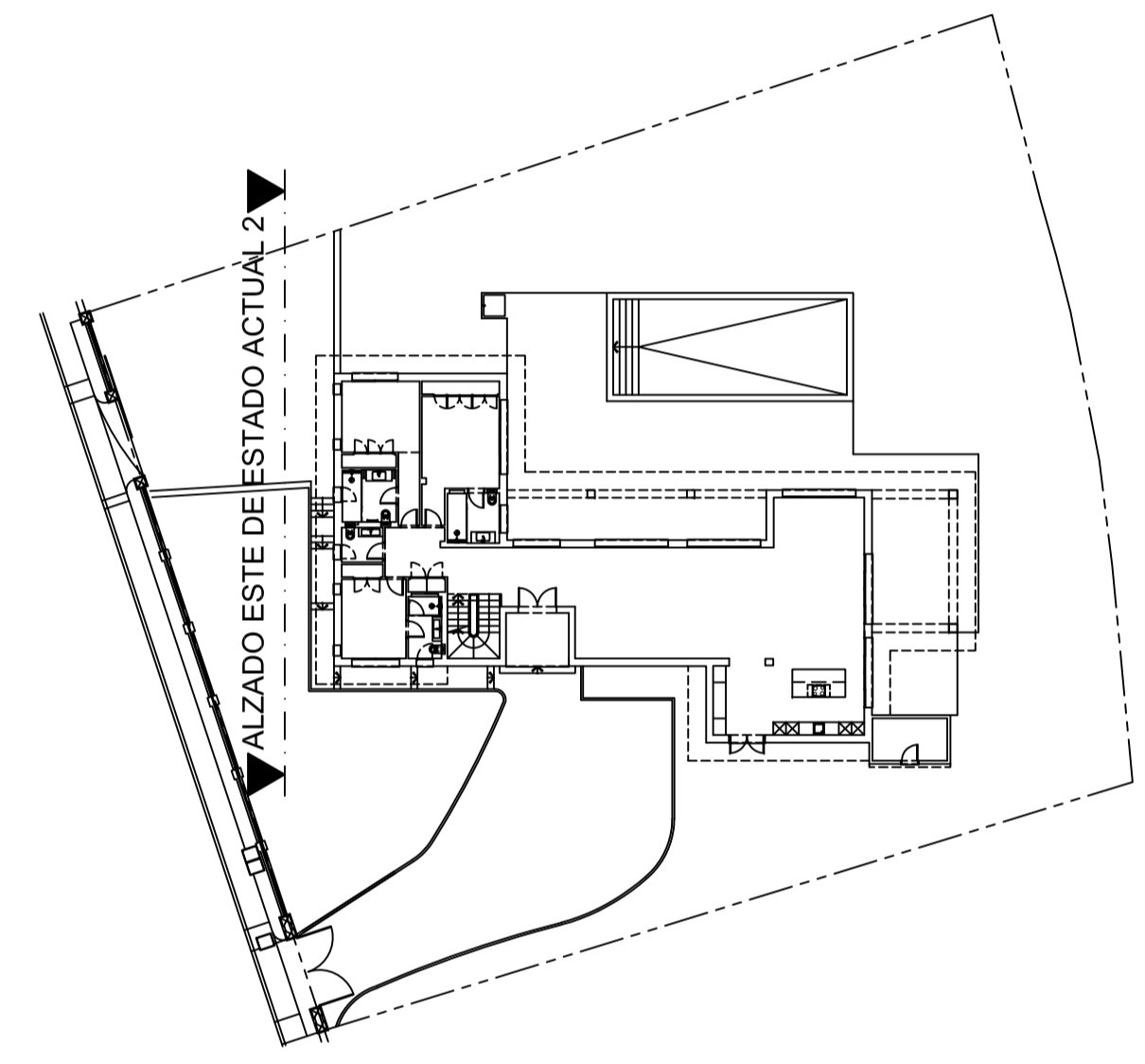
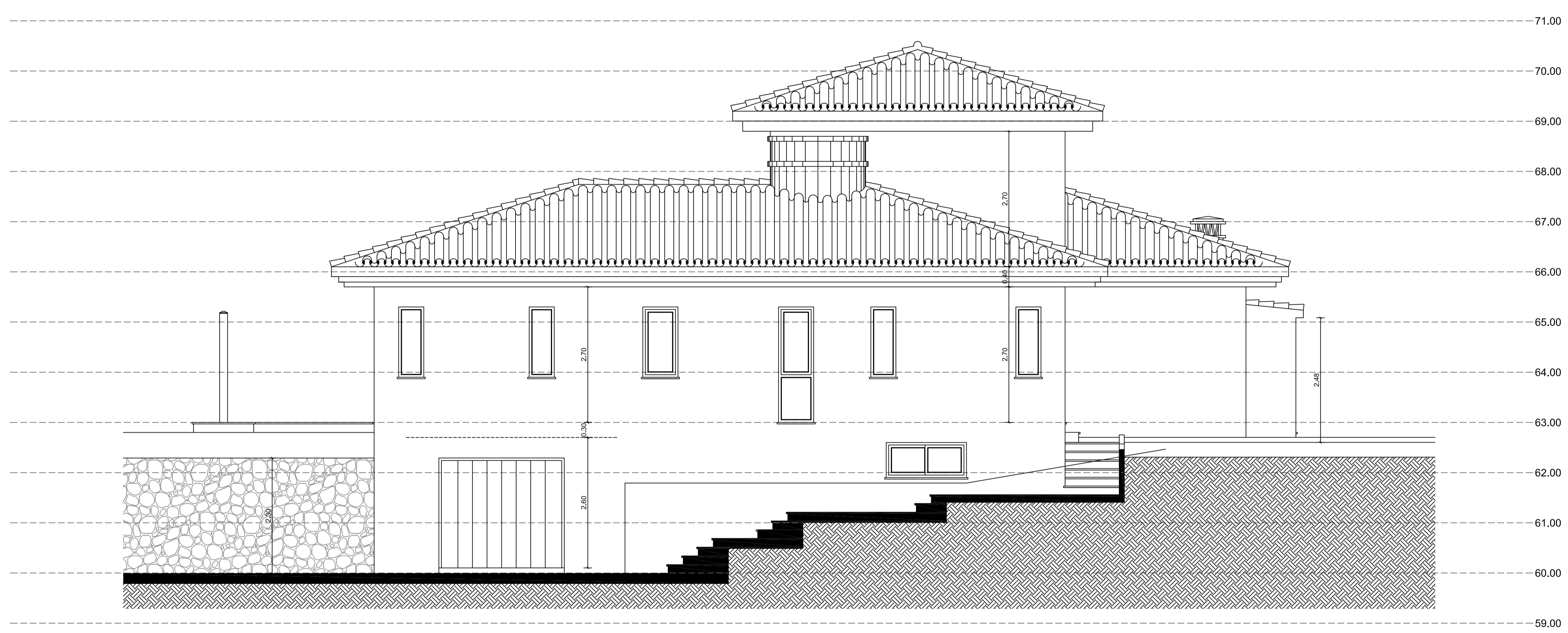

ALZADO ESTE DE ESTADO ACTUAL

<small>EL PRESENTE DOCUMENTO ES COPIA DE SU ORIGINAL DEL QUE ES AUTOR EL ARQUITECTO D. JORGE CISMEIRO GONZALEZ, SU UTILIZACION TOTAL O PARCIAL, ASI COMO CUALQUIER REPRODUCCION O CESSION A TERCEROS RESERVA LA DERECHA AUTORA EN LA MEDIDA DE SU AUTOR QUEDANDO EN TODO CASO PROHIBIDA CUALQUIER MODIFICACION ORIGINAL DEL MISMO.</small>	
	OBRA: VIVIENDA UNIFAMILIAR AISLADA
SITUACION: CALLE AURIGA Nº 36, URBANIZACION "LA CERQUILLA" NUEVA ANDALUCIA, T.M. DE MARBELLA, MÁLAGA	
PROMOTOR: Dña. SYLVIE FLORENCE ALLABERT	
ARQUITECTO: D. JORGE CISMEIRO GONZALEZ	
PROYECTO: REFORMADO DE P. BÁSICO DE REFORMA	
PLANO: ALZADOS ESTE 1 Y 2 DE ESTADO ACTUAL	
FECHA: NOVIEMBRE DE 2021	ESCALA: 1:50
EL ARQUITECTO: D. JORGE CISMEIRO GONZALEZ	EL PROMOTOR: Dña. SYLVIE FLORENCE ALLABERT
Nº 10	

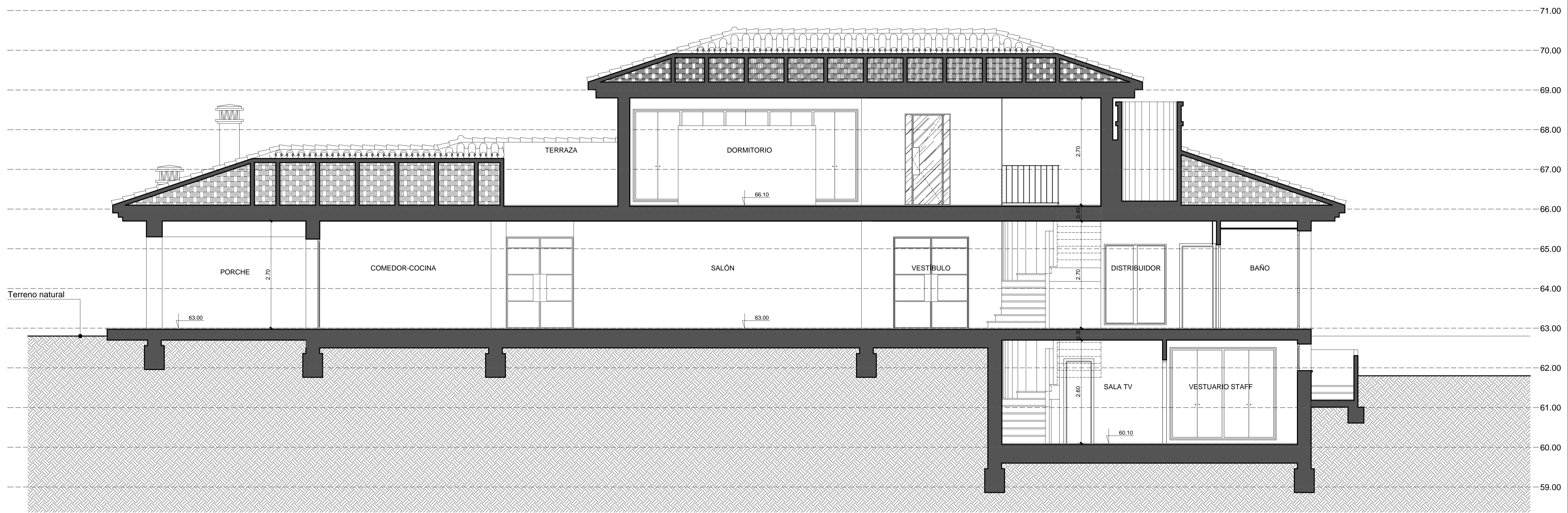

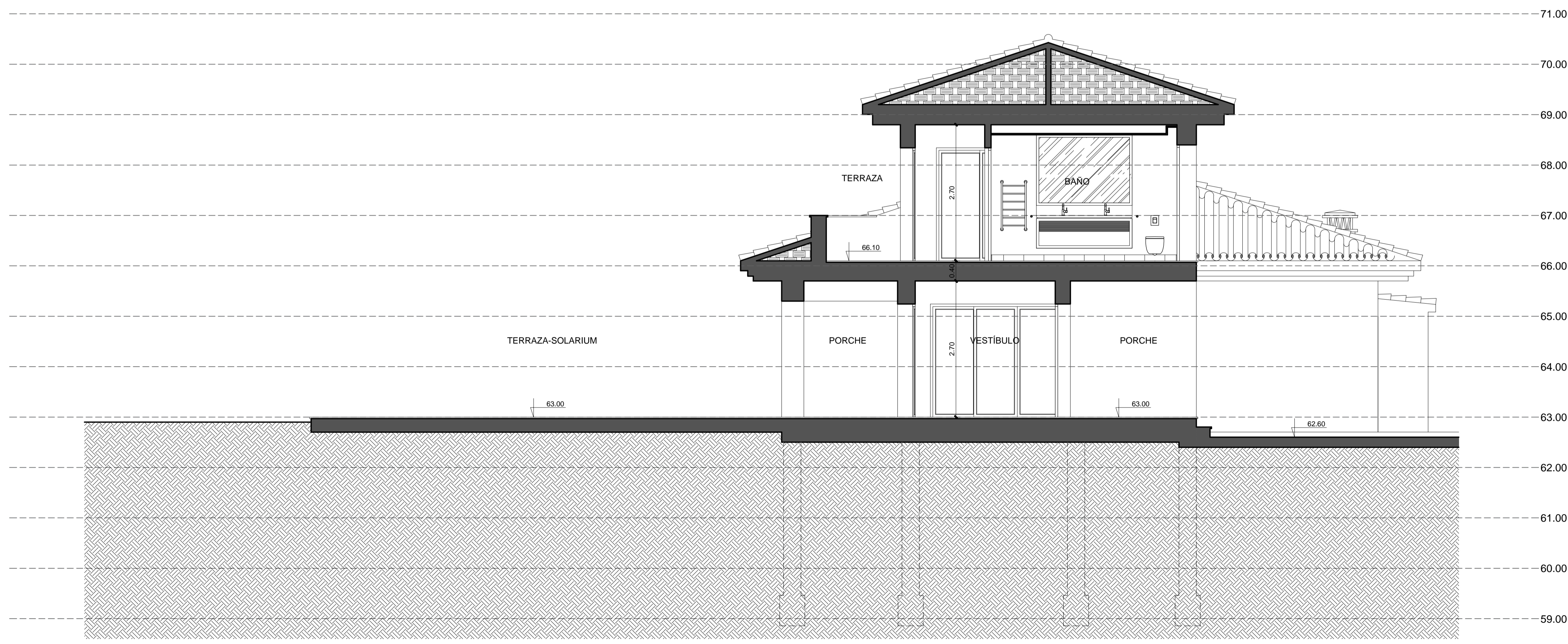

SECCIÓN A-A' DE ESTADO ACTUAL

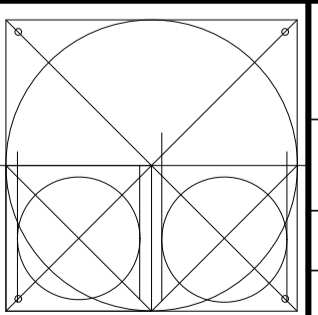

SECCIÓN B-B' DE ESTADO ACTUAL

EL PRESENTE DOCUMENTO ES COPIA DE SU ORIGINAL, DEL QUE ES AUTOR EL ARQUITECTO D. JORGE CISMEIRO GONZALEZ. SU UTILIZACION TOTAL O PARCIAL, ASÍ COMO CUALQUIER REPRODUCCION O CISION Y TERCEROS RESERVAMOS LA BIENIA AUTORIZACION EXPRESA DE SU AUTOR QUEDANDO EN TODO CASO PROHIBIDA CUALQUIER MODIFICACION URBANISTICA DEL MISMO.

		OBRA: VIVIENDA UNIFAMILIAR AISLADA
SITUACION: CALLE AURIGA Nº 36. URBANIZACION "LA CERQUILLA" NUEVA ANDALUCIA, T.M. DE MARBELLA. MALAGA		PROMOTOR: Dña. SYLVIE FLORENCE ALLABERT
ARQUITECTO: D. JORGE CISMEIRO GONZALEZ		PROYECTO: REFORMADO DE P. BÁSICO DE REFORMA
FECHA: NOVIEMBRE DE 2021	PLANO: SECCIONES A-A' Y B-B' DE ESTADO ACTUAL	
MODIFICADO:	FECHA:	ESCALA: 1:50
EL ARQUITECTO:  D. JORGE CISMEIRO GONZALEZ	EL PROMOTOR: Dña. SYLVIE FLORENCE ALLABERT	Nº 11

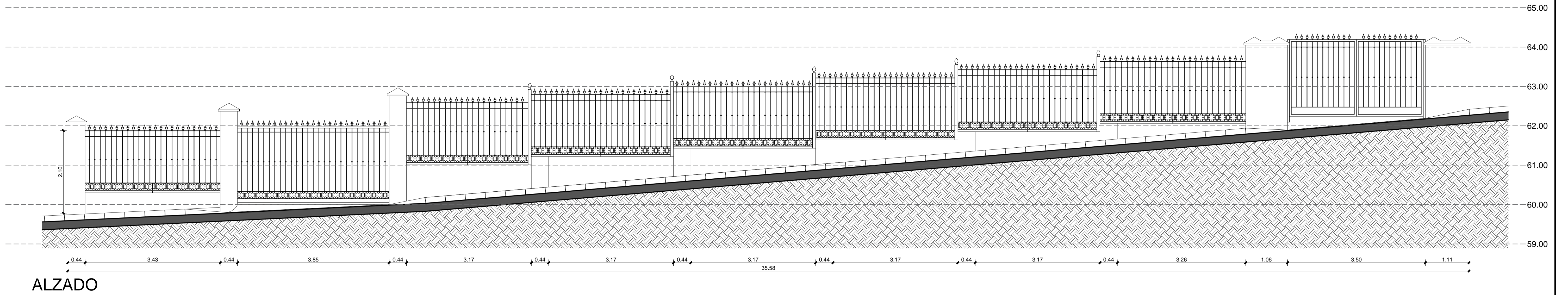

ALZADO

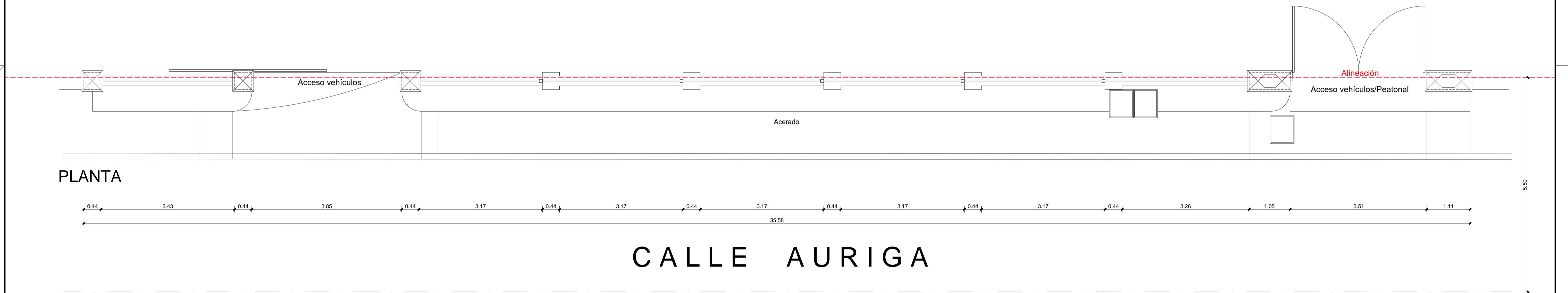

PLANTA

CALLE AURIGA

MURO DE CERRAMIENTO EXTERIOR DE ESTADO ACTUAL

		OBRA: VIVIENDA UNIFAMILIAR AISLADA	
		SITUACION: CALLE AURIGA Nº 36. URBANIZACIÓN "LA CERQUILLA" NUEVA ANDALUCÍA, T.M. DE MARBELLA. MÁLAGA	
PROMOTOR: Dña. SYLVIE FLORENCE ALLABERT		ARQUITECTO: D. JORGE CISMEIRO GONZALEZ	
FECHA: NOVIEMBRE DE 2021	PROYECTO: REFORMADO DE P. BÁSICO DE REFORMA		
DIBUJADO:	PLANO: MURO DE CERRAMIENTO EXTERIOR DE ESTADO ACTUAL		
MODIFICADO:	FECHA:	ESCALA:	Nº:
EL ARQUITECTO: D. JORGE CISMEIRO GONZALEZ		EL PROMOTOR: Dña. SYLVIE FLORENCE ALLABERT	
			12

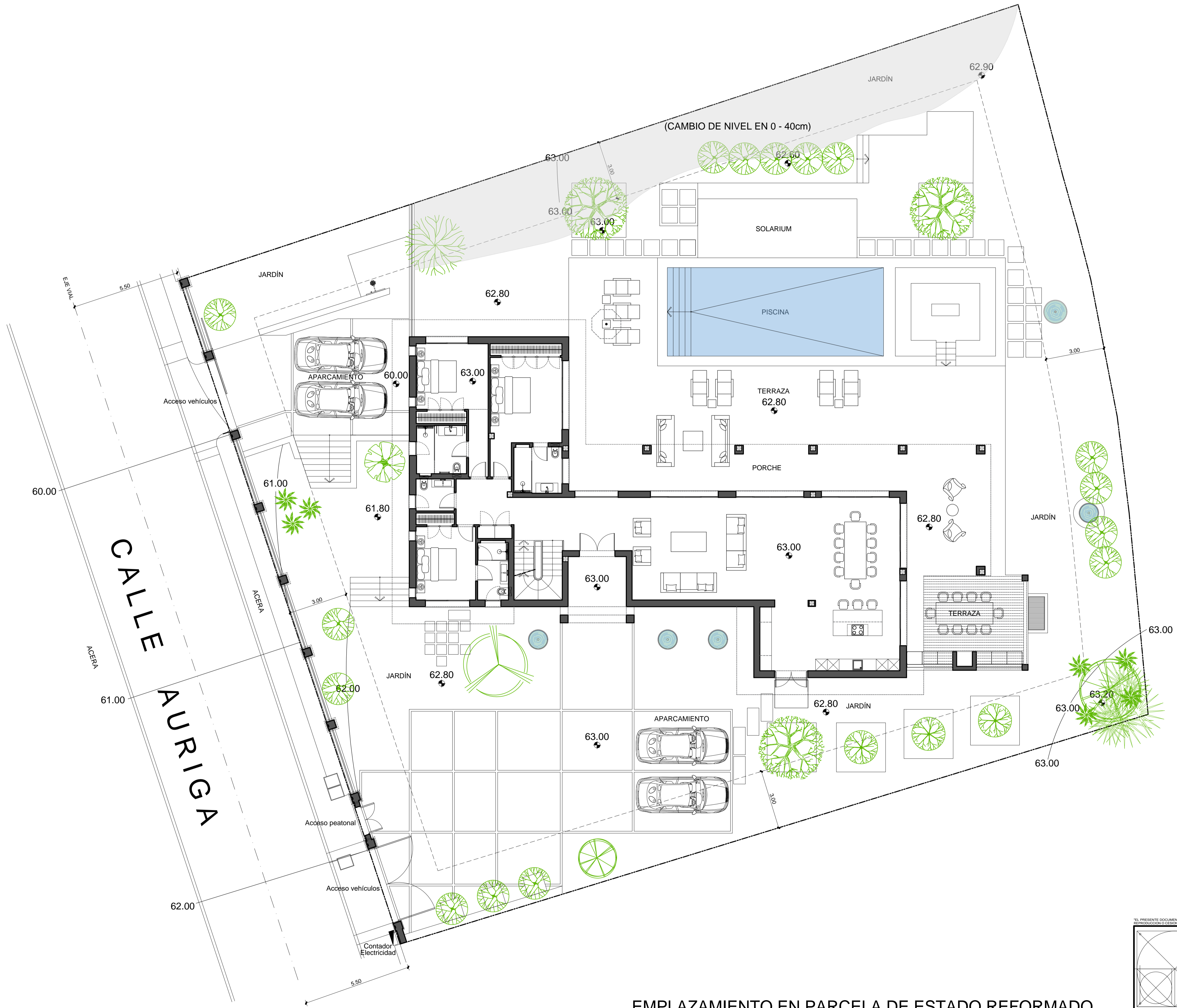
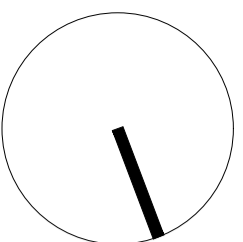

EMPLAZAMIENTO EN PARCELA DE ESTADO REFORMADO

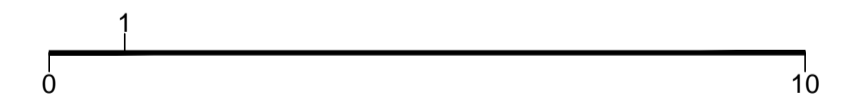

EL PRESENTE DOCUMENTO ES COPIA DE SU ORIGINAL, DEL QUE ES AUTOR EL ARQUITECTO D. JORGE CISMEIRO GONZALEZ. SU UTILIZACION TOTAL, PARCIAL, ASI COMO CUALQUIER REPRODUCCION O CISION Y TERCEROS REQUIEREN LA RESPONSA AUTORIZACION EXPRESA DE SU AUTOR QUEDANDO EN TODO CASO PROTEGIDA CALIGRAFIA E IDENTIFICACION DEL MISMO.

	OBRA: VIVIENDA UNIFAMILIAR AISLADA		
	SITUACION: CALLE AURIGA Nº 36. URBANIZACIÓN "LA CERQUILLA" NUEVA ANDALUCÍA, T.M. DE MARBELLA. MÁLAGA		
PROMOTOR: Dña. SYLVIE FLORENCE ALLABERT			
ARQUITECTO: D. JORGE CISMEIRO GONZALEZ			
FECHA: NOVIEMBRE DE 2021	PROYECTO: REFORMADO DE P. BÁSICO DE REFORMA		
DIBUJADO:	PLANO: EMPLAZAMIENTO EN PARCELA DE ESTADO REFORMADO		
MODIFICADO:	FECHA:	ESCALA: 1:100	
EL ARQUITECTO:	EL PROMOTOR:		

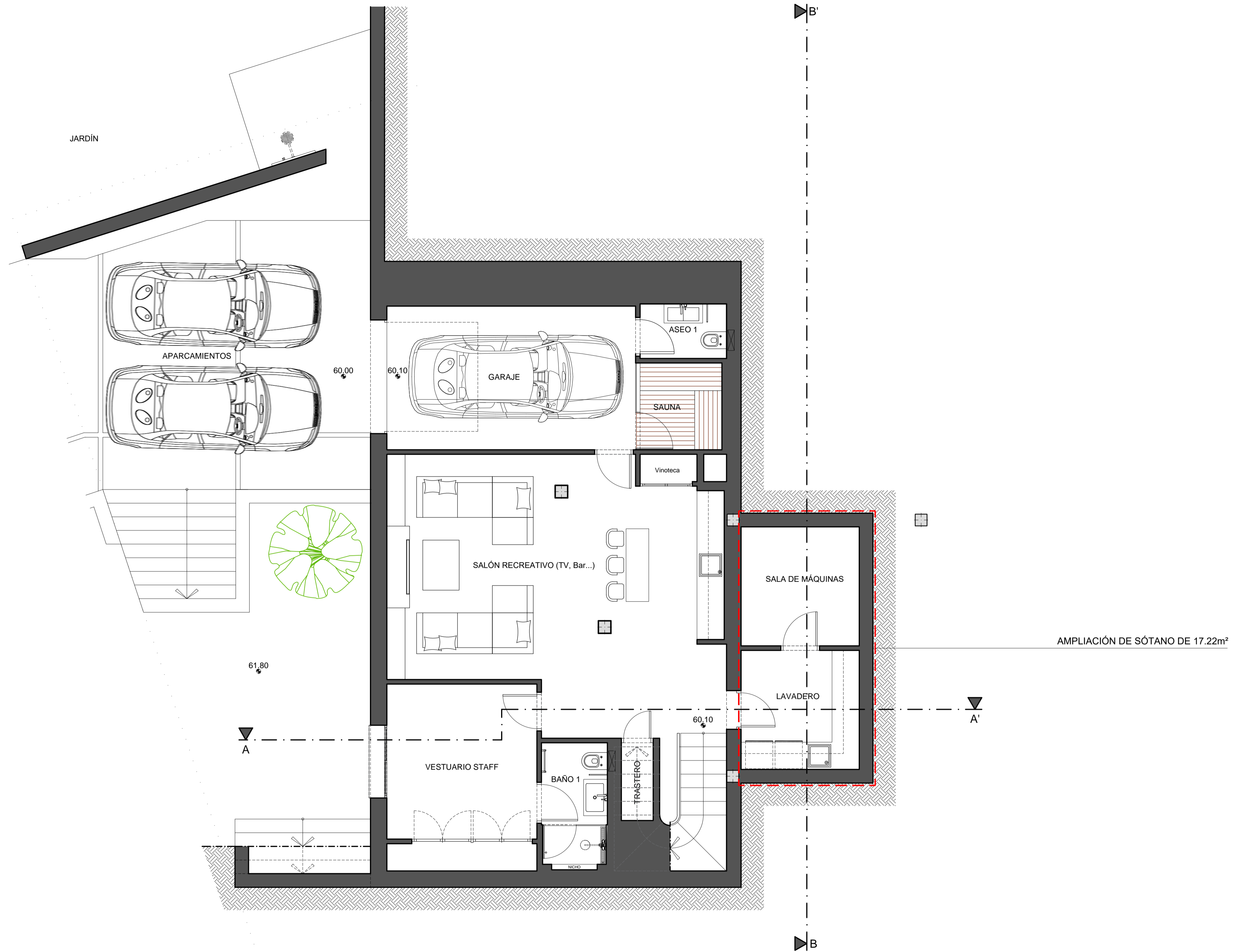

AMPLIACIÓN DE SÓTANO DE 17.22m²

DISTRIBUCIÓN Y SUPERFICIES DE PLANTA SÓTANO DE ESTADO REFORMADO

CALLE AURIGA Nº36			
PLANTA SÓTANO	Sup. Útil m ²	Sup. Const. Real m ²	Sup. Computable m ²
SUPERFICIE CERRADA P. SÓT.			
Escalera PS-PB	6.24m ²		
Trastero	1.19m ²		
Salón Recreativo (Tv, bar...)	41.97m ²		
Vestuario Staff	12.46m ²		
Baño 1	3.83m ²		
Lavadero	6.80m ²		
Sala de máquinas	6.80m ²		
Garaje	17.41m ²		
Sauna	3.50m ²		
Aseo 1	2.28m ²		
TOTAL SUP. CERRADA P. SÓT.	102.48m²	129.44m²	0.00m²

	OBRA: VIVIENDA UNIFAMILIAR AISLADA		
	SITUACIÓN: CALLE AURIGA Nº 36. URBANIZACIÓN "LA CERQUILLA" NUEVA ANDALUCÍA, T.M. DE MARBELLA. MÁLAGA		
PROMOTOR: Dña. SYLVIE FLORENCE ALLABERT		ARQUITECTO: D. JORGE CISMEIRO GONZALEZ	
FECHA: NOVIEMBRE DE 2021	PROYECTO: REFORMADO DE P. BÁSICO DE REFORMA		
DIBUJADO:	PLANO: DISTRIBUCIÓN Y SUPERFICIES PLANTA SÓTANO DE ESTADO REFORMADO		
MODIFICADO:	FECHA:	ESCALA: 1:50	Nº
EL ARQUITECTO: D. JORGE CISMEIRO GONZALEZ		EL PROMOTOR: Dña. SYLVIE FLORENCE ALLABERT	

14

EL PRESENTE DOCUMENTO ES COPIA DE SU ORIGINAL, DEL QUE ES AUTOR EL ARQUITECTO D. JORGE CISMEIRO GONZALEZ. SU UTILIZACIÓN TOTAL O PARCIAL, ASÍ COMO CUALQUIER REPRODUCCIÓN O CESIÓN A TERCEROS REQUIEREN LA PREVALENTIA AUTORIZACIÓN EXPRESA DE SU AUTOR QUEDANDO EN TODO CASO PROHIBIDA CUALQUIER MODIFICACIÓN DEL MISMO.

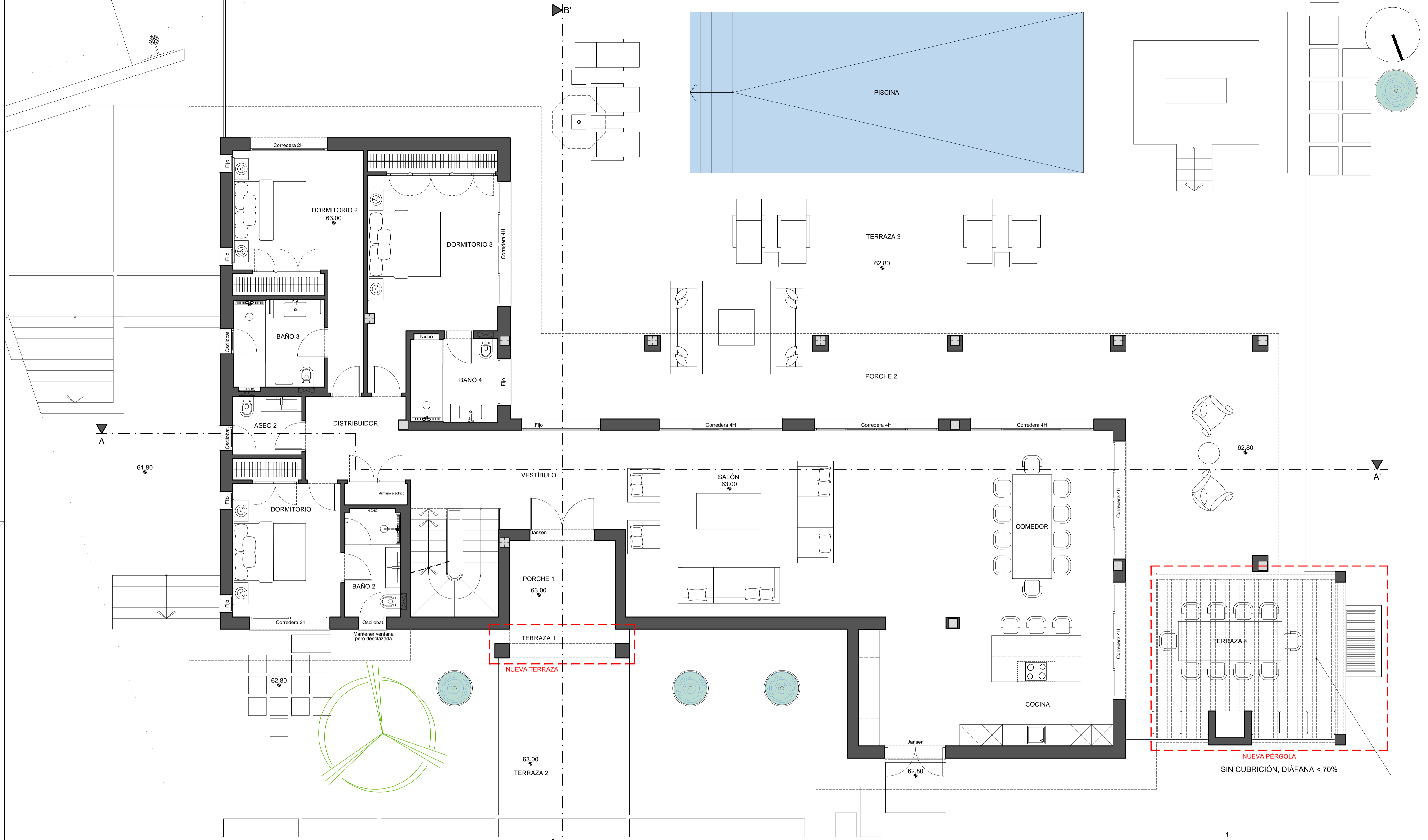

DISTRIBUCIÓN Y SUPERFICIES DE PLANTA BAJA DE ESTADO REFORMADO

CALLE AURIGA Nº36

PLANTA BAJA	Sup. Útil m²	Sup. Const. Real m²	Sup. Computable m²
SUPERFICIE CERRADA P. BAJA			
Escalera PB-PA	6.54m²		
Vestíbulo	15.91m²		
Salón	48.86m²		
Comedor	22.43m²		
Cocina	25.15m²		
Distribuidor	7.71m²		
Aseo 2	3.16m²		
Dormitorio 1	12.46m²		
Baño 2	4.56m²		
Dormitorio 2	17.27m²		
Baño 3	6.22m²		
Dormitorio 3	19.84m²		
Baño 4	5.72m²		
TOTAL SUP. CERRADA P. BAJA	195.83m²	233.01m²	233.01m²

PLANTA BAJA	Sup. Útil m²	Sup. Const. Real m²	Sup. Computable m²
SUPERFICIE ABIERTA P. BAJA			
Porche 1	7.34m²	7.34m²	3.67m²
Porche 2	69.69m²	69.69m²	0.00m²
Terraza 1	3.00m²	3.00m²	0.00m²
Terraza 2	163.89m²	163.89m²	0.00m²
Terraza 3	166.28m²	166.28m²	0.00m²
Terraza 4	31.89m²	31.89m²	0.00m²
TOTAL SUP. ABIERTA P. BAJA	442.09m²	442.09m²	3.67m²
SUPERFICIE USOS DEPORTIVOS	Sup. Útil m²	Sup. Const. Real m²	Sup. Computable m²
Piscina (Velo de agua)	49.50m²	49.50m²	0.00 m²
TOTAL SUP. USOS DEPORTIVOS	49.50m²	49.50m²	0.00 m²

1 0 5

EL PRESENTE DOCUMENTO ES COPIA DE SU ORIGINAL, DEL QUE ES AUTOR EL ARQUITECTO D. JORGE CISMEIRO GONZALEZ. SU UTILIZACIÓN TOTAL, PARCIAL, ASI COMO CUALQUIER REPRODUCCIÓN O CESIÓN A TERCEROS REQUERIRÁ LA PREVIA AUTORIZACIÓN EXPRESA DE SU AUTOR QUEDANDO EN TODO CASO PROHIBIDA CUALQUIER MODIFICACIÓN URBANÍSTICA DEL MISMO.

OBRA: **VIVIENDA UNIFAMILIAR AISLADA**

SITUACIÓN: CALLE AURIGA Nº 36. URBANIZACIÓN "LA CERQUILLA" NUEVA ANDALUCÍA, T.M. DE MARBELLA. MÁLAGA

PROMOTOR: Dña. SYLVIE FLORENCE ALLABERT

ARQUITECTO: D. JORGE CISMEIRO GONZALEZ

FECHA: NOVIEMBRE DE 2021

PROYECTO: REFORMADO DE P. BÁSICO DE REFORMA

DIBUJADO: PLANO: DISTRIBUCIÓN Y SUPERFICIES PLANTA BAJA DE ESTADO REFORMADO

MODIFICADO: FECHA: ESCALA: 1:50 Nº

EL ARQUITECTO: D. JORGE CISMEIRO GONZALEZ EL PROMOTOR: Dña. SYLVIE FLORENCE ALLABERT

15

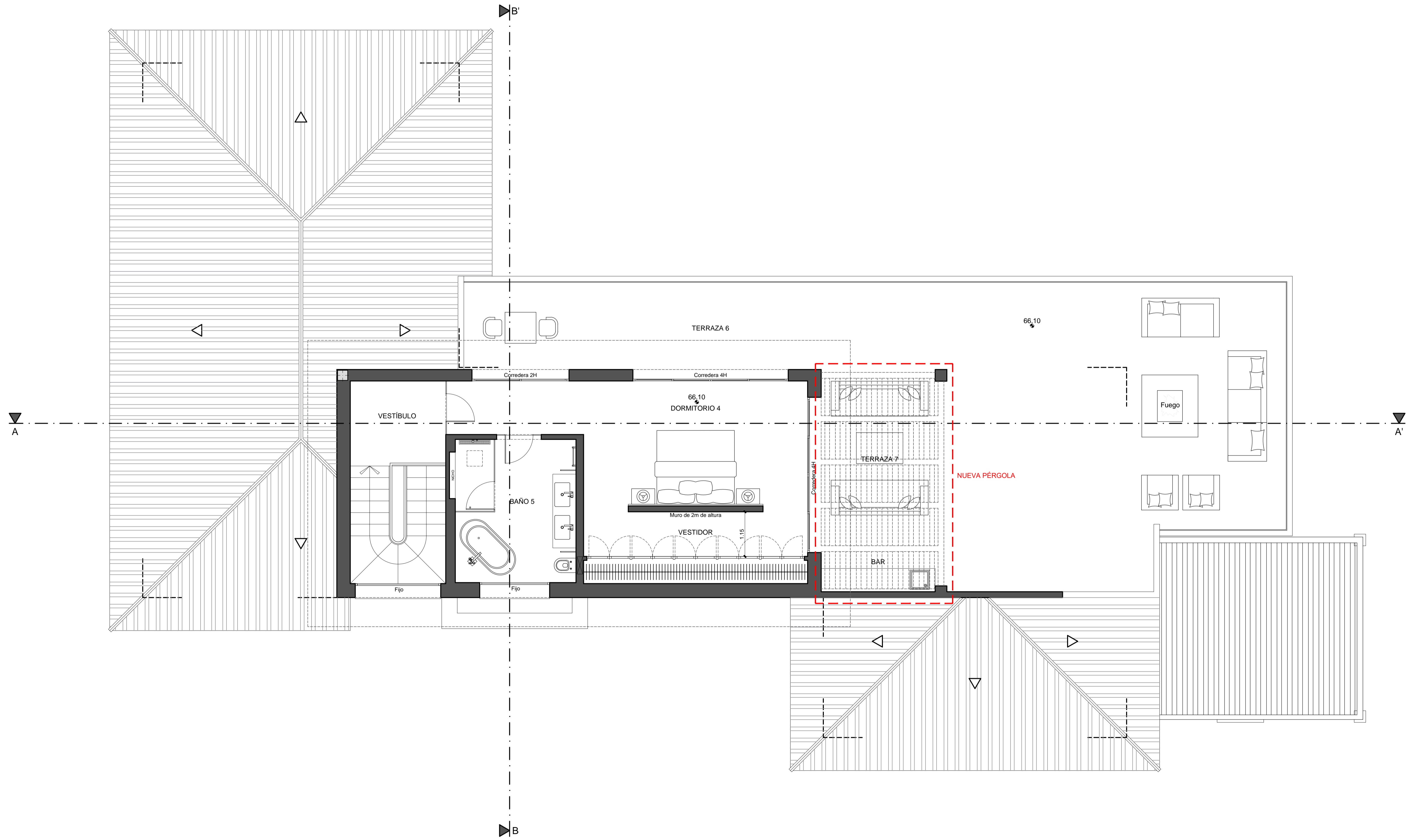
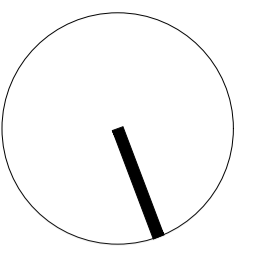

DISTRIBUCIÓN Y SUPERFICIES DE PLANTA ALTA DE ESTADO REFORMADO

CALLE AURIGA Nº36			
PLANTA ALTA	Sup. Útil m²	Sup. Const. Real m²	Sup. Computable m²
SUPERFICIE CERRADA P. ALTA			
Vestibulo	6.24m²		
Dormitorio 4	23.45m²		
Baño 5	11.47m²		
Vestidor	10.44m²		
TOTAL SUP. CERRADA P. ALTA	51.60m²	73.29m²	73.29m²
SUPERFICIE ABIERTA P. ALTA			
Terraza 6	98.53m²	98.53m²	
Terraza 6 (Pergolada)	19.00m²	19.00m²	
TOTAL SUP. ABIERTA P. ALTA	117.53m²	117.53m²	0.00m²

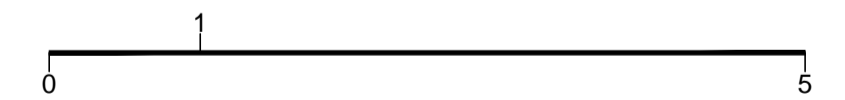

EL PRESENTE DOCUMENTO ES COPIA DE SU ORIGINAL, DEL QUE ES AUTOR EL ARQUITECTO D. JORGE CISMEIRO GONZALEZ. SU UTILIZACIÓN TOTAL O PARCIAL, ASÍ COMO CUALQUIER REPRODUCCIÓN O CESIÓN A TERCEROS REQUIEREN LA PREVIA AUTORIZACIÓN EXPRESA DE SU AUTOR QUEDANDO EN TODO CASO PROTEGIDA CUALQUIER MODIFICACIÓN URBANÍSTICA DEL MISMO.

	OBRA:	VIVIENDA UNIFAMILIAR AISLADA		
	SITUACIÓN:	CALLE AURIGA Nº 36. URBANIZACIÓN "LA CERQUILLA" NUEVA ANDALUCÍA, T.M. DE MARBELLA. MÁLAGA		
	PROMOTOR:	Dña. SYLVIE FLORENCE ALLABERT		
	ARQUITECTO:	D. JORGE CISMEIRO GONZALEZ		
FECHA:	NOVIEMBRE DE 2021	PROYECTO:	REFORMADO DE P. BÁSICO DE REFORMA	
DIBUJADO:		PLANO:	DISTRIBUCIÓN Y SUPERFICIES PLANTA ALTA DE ESTADO REFORMADO	
MODIFICADO:		FECHA:	ESCALA:	1:50
EL ARQUITECTO:			EL PROMOTOR:	Dña. SYLVIE FLORENCE ALLABERT

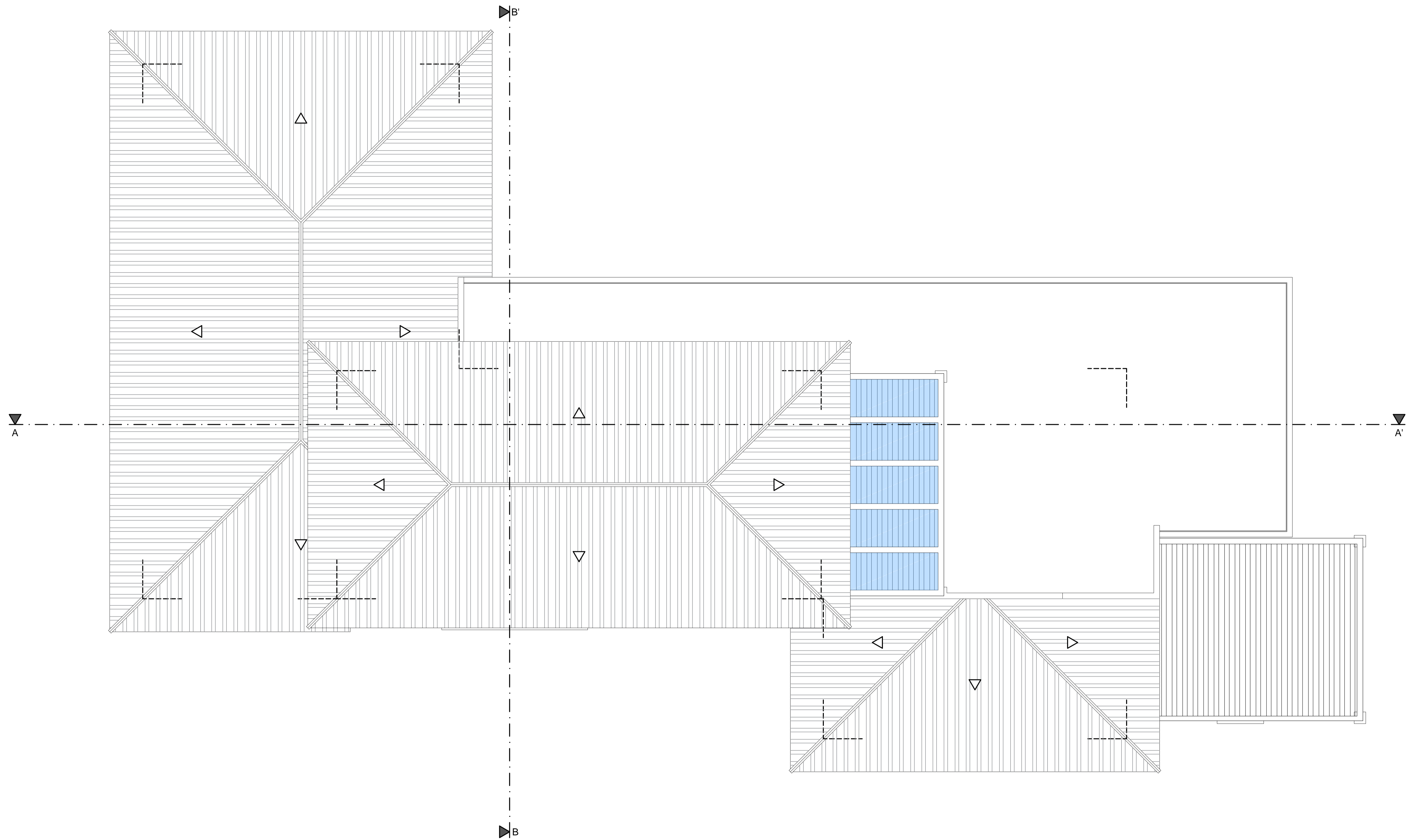
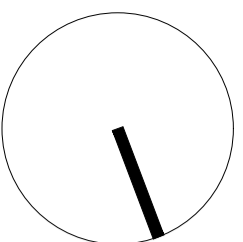

PLANTA DE CUBIERTAS DE ESTADO REFORMADO

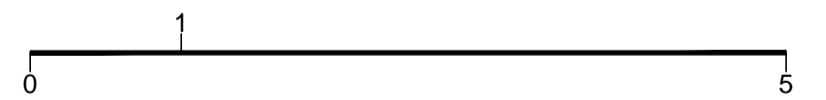

EL PRESENTE DOCUMENTO ES COPIA DE SU ORIGINAL, DEL QUE ES AUTOR EL ARQUITECTO D. JORGE CISMEIRO GONZALEZ. SU REPRODUCCION TOTAL O PARCIAL, ASI COMO CUALQUIER REPRODUCCION O CESION A TERCEROS REQUIEREN LA PREVIA AUTORIZACION EXPRESA DE SU AUTOR QUEDANDO EN TODO CASO PROTEGIDA CUALQUIER MODIFICACION URBANISTICA DEL MISMO.

	OBRA: VIVIENDA UNIFAMILIAR AISLADA		
	SITUACION: CALLE AURIGA Nº 36. URBANIZACIÓN "LA CERQUILLA" NUEVA ANDALUCÍA, T.M. DE MARBELLA. MÁLAGA		
	PROMOTOR: Dña. SYLVIE FLORENCE ALLABERT		
	ARQUITECTO: D. JORGE CISMEIRO GONZALEZ		
FECHA: NOVIEMBRE DE 2021	PROYECTO: REFORMADO DE P. BÁSICO DE REFORMA		
DIBUJADO:	PLANO: PLANTA DE CUBIERTAS DE ESTADO REFORMADO		
MODIFICADO:	FECHA:	ESCALA: 1:50	Nº
EL ARQUITECTO:	EL PROMOTOR:		17
D. JORGE CISMEIRO GONZALEZ		Dña. SYLVIE FLORENCE ALLABERT	

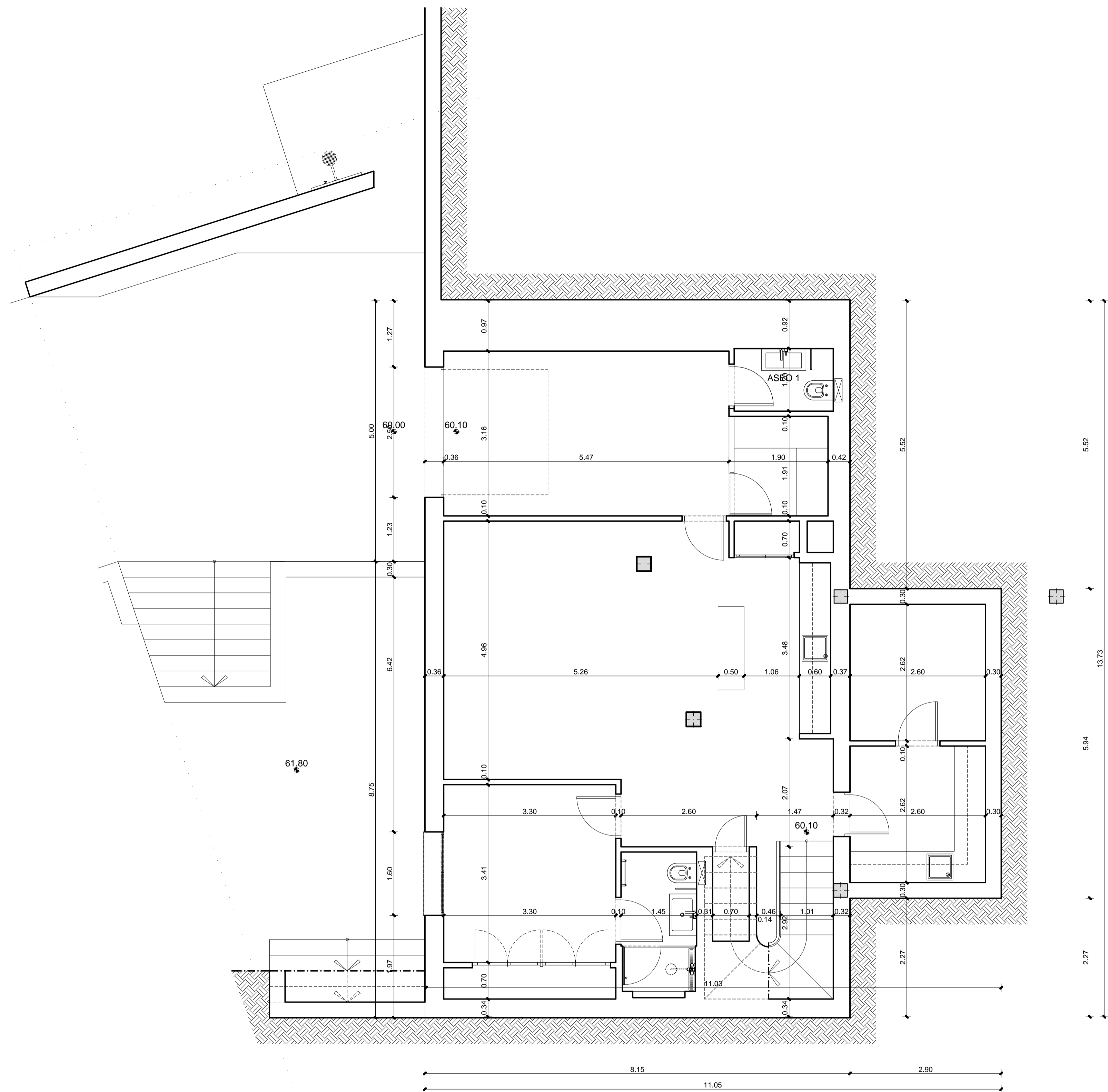
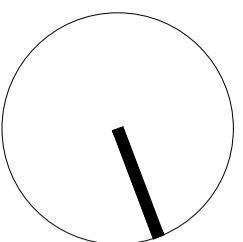

COTAS DE PLANTA SÓTANO DE ESTADO REFORMADO

<small>EL PRESENTE DOCUMENTO ES COPIA DE SU ORIGINAL, DEL QUE ES AUTOR EL ARQUITECTO D. JORGE CISMEIRO GONZALEZ. SU UTILIZACION TOTAL O PARCIAL, ASI COMO CUALQUIER REPRODUCCION O CESION A TERCEROS REQUIEREN LA PREVIA AUTORIZACION EXPRESA DE SU AUTOR QUEDANDO EN TODO CASO PROTEGIDA CUALQUIER MODIFICACION URBANISTICAL DEL MISMO.</small>	
	OBRA: VIVIENDA UNIFAMILIAR AISLADA
SITUACION: CALLE AURIGA Nº 36. URBANIZACION "LA CERQUILLA" NUEVA ANDALUCIA, T.M. DE MARBELLA. MALAGA	
PROMOTOR: Dña. SYLVIE FLORENCE ALLABERT	
ARQUITECTO: D. JORGE CISMEIRO GONZALEZ	
FECHA: NOVIEMBRE DE 2021	PROYECTO: REFORMADO DE P. BÁSICO DE REFORMA
DIBUJADO:	PLANO: COTAS DE PLANTA SÓTANO DE ESTADO REFORMADO
MODIFICADO:	FECHA:
EL ARQUITECTO: D. JORGE CISMEIRO GONZALEZ	EL PROMOTOR: Dña. SYLVIE FLORENCE ALLABERT
ESCALA: 1:50	Nº 18

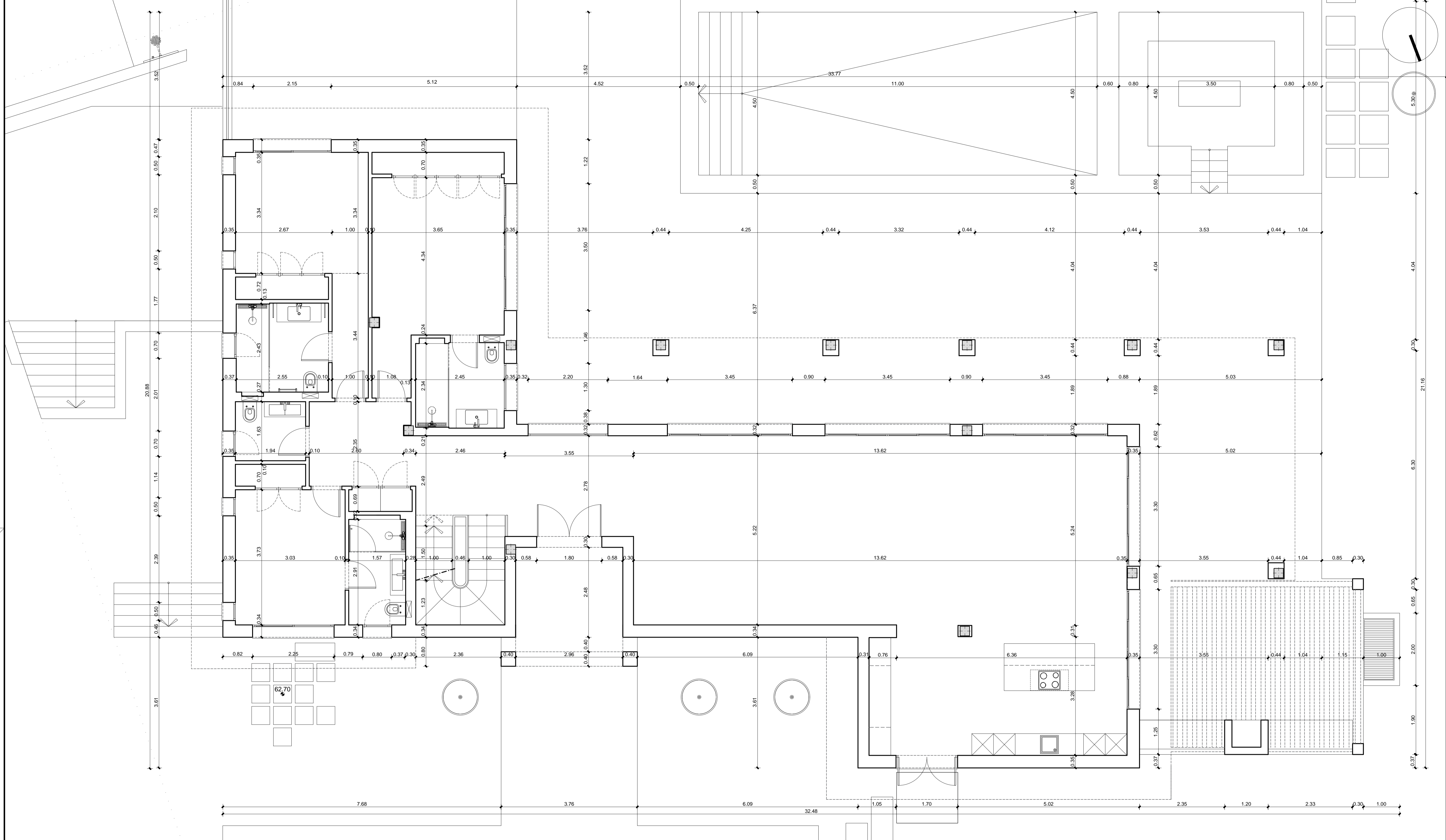

COTAS DE PLANTA BAJA DE ESTADO REFORMADO

		OBRA: VIVIENDA UNIFAMILIAR AISLADA	
SITUACION: CALLE AURIGA Nº 36. URBANIZACIÓN "LA CERQUILLA" NUEVA ANDALUCÍA, T.M. DE MARBELLA. MÁLAGA		PROMOTOR: Dña. SYLVIE FLORENCE ALLABERT	
ARQUITECTO: D. JORGE CISMEIRO GONZALEZ		PROYECTO: REFORMADO DE P. BÁSICO DE REFORMA	
FECHA: NOVIEMBRE DE 2021	DIBUJADO: PLANO: COTAS DE PLANTA BAJA DE ESTADO REFORMADO		
MODIFICADO:	FECHA:	ESCALA: 1:50	Nº 19
EL ARQUITECTO: D. JORGE CISMEIRO GONZALEZ		EL PROMOTOR: Dña. SYLVIE FLORENCE ALLABERT	

EL PRESENTE DOCUMENTO ES COPIA DE SU ORIGINAL, DEL QUE ES AUTOR EL ARQUITECTO D. JORGE CISMEIRO GONZALEZ, SU UTELICIDAD TOTAL, SIN PERJUICIO AL DERECHO DE PROPIEDAD INDUSTRIAL, REPRODUCCIÓN O CESIÓN A TERCEROS REQUIEREN LA PREVIA AUTORIZACIÓN EXPRESA DE SU AUTOR QUEDANDO EN TODO CASO PROHIBIDA CUALQUIER MODIFICACIÓN URBANÍSTICA DEL MISMO.

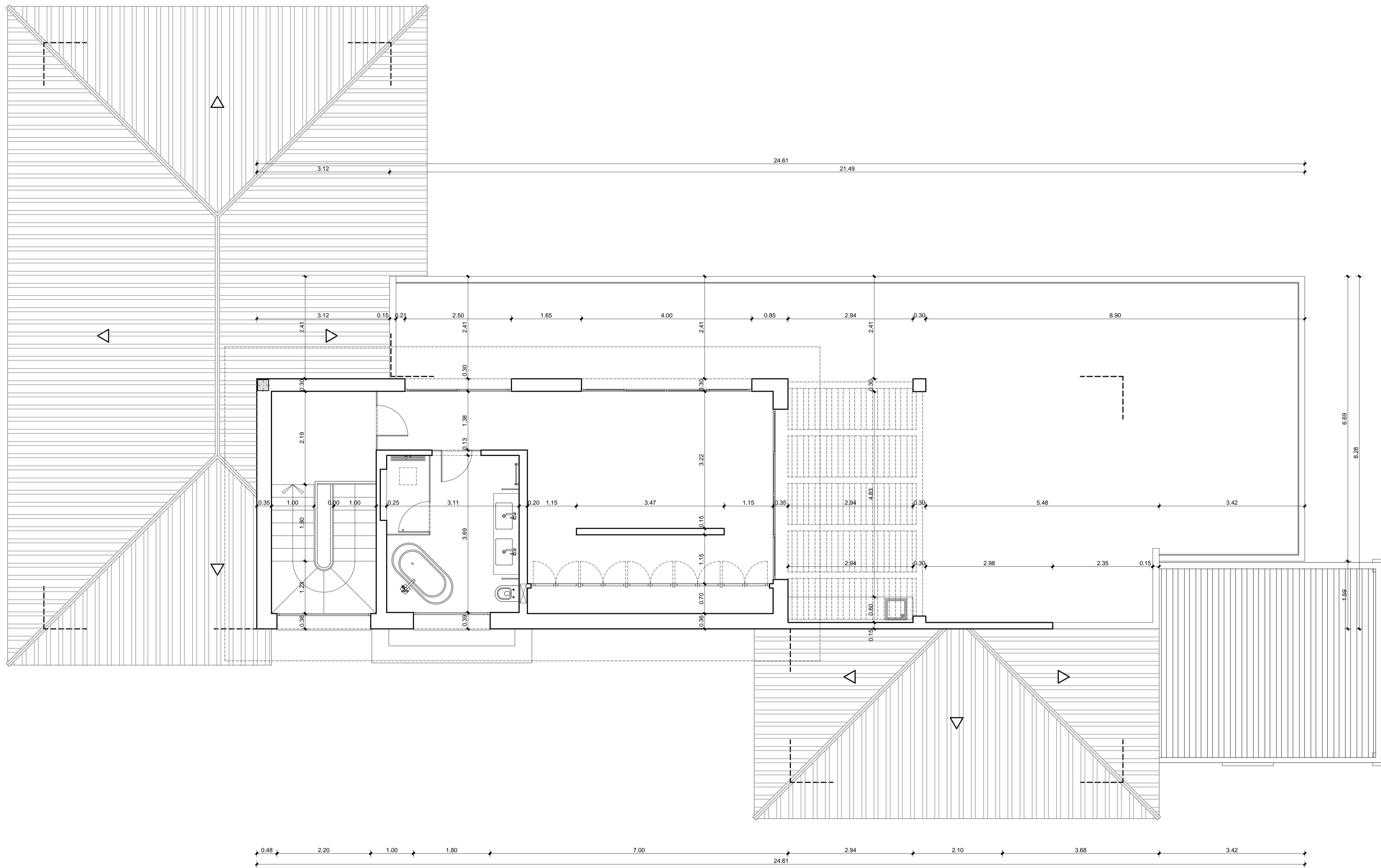
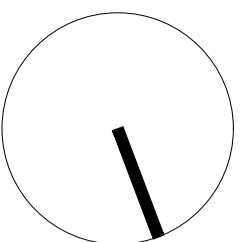

COTAS DE PLANTA ALTA DE ESTADO REFORMADO

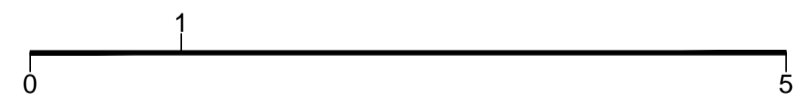

EL PRESENTE DOCUMENTO ES COPIA DE SU ORIGINAL, DEL QUE ES AUTOR EL ARQUITECTO D. JORGE CISMEIRO GONZALEZ. SU UTILIZACION TOTAL, PARCIAL, ASI COMO CUALQUIER REPRODUCCION O CESION A TERCEROS REQUIEREN LA PREVIA AUTORIZACION EXPRESA DE SU AUTOR QUEDANDO EN TODO CASO PROTEGIDA CUALQUIER MODIFICACION URBANISTICA DEL MISMO.

	OBRA:	VIVIENDA UNIFAMILIAR AISLADA		
	SITUACION:	CALLE AURIGA Nº 36. URBANIZACION "LA CERQUILLA" NUEVA ANDALUCIA, T.M. DE MARBELLA. MALAGA		
	PROMOTOR:	Dña. SYLVIE FLORENCE ALLABERT		
	ARQUITECTO:	D. JORGE CISMEIRO GONZALEZ		
FECHA:	NOVIEMBRE DE 2021	PROYECTO:	REFORMADO DE P. BÁSICO DE REFORMA	
DIBUJADO:		PLANO:	COTAS DE PLANTA ALTA DE ESTADO REFORMADO	
MODIFICADO:		FECHA:	ESCALA:	1:50
EL ARQUITECTO:		EL PROMOTOR:	Dña. SYLVIE FLORENCE ALLABERT	

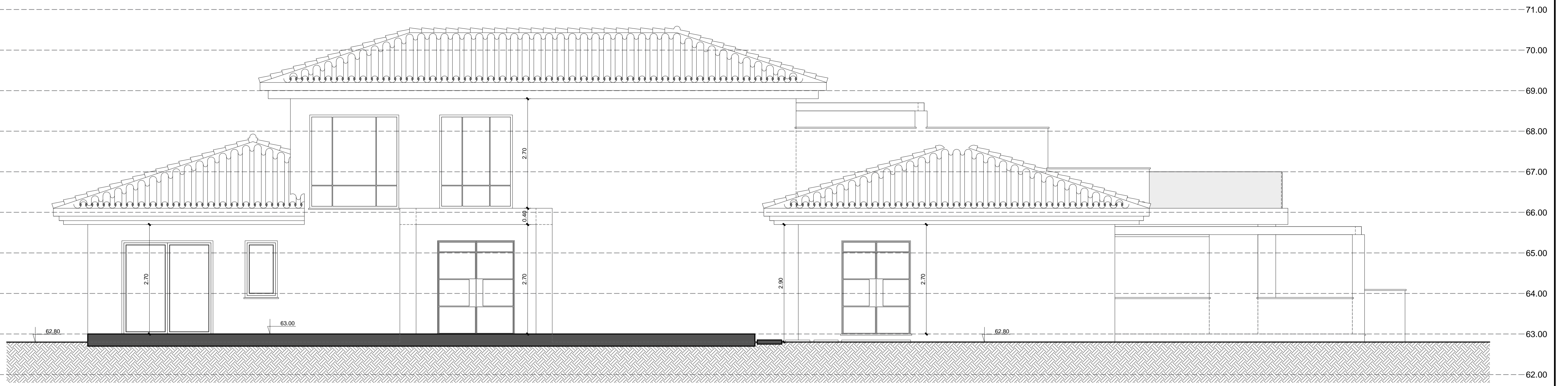

ALZADO NORTE DE ESTADO REFORMADO

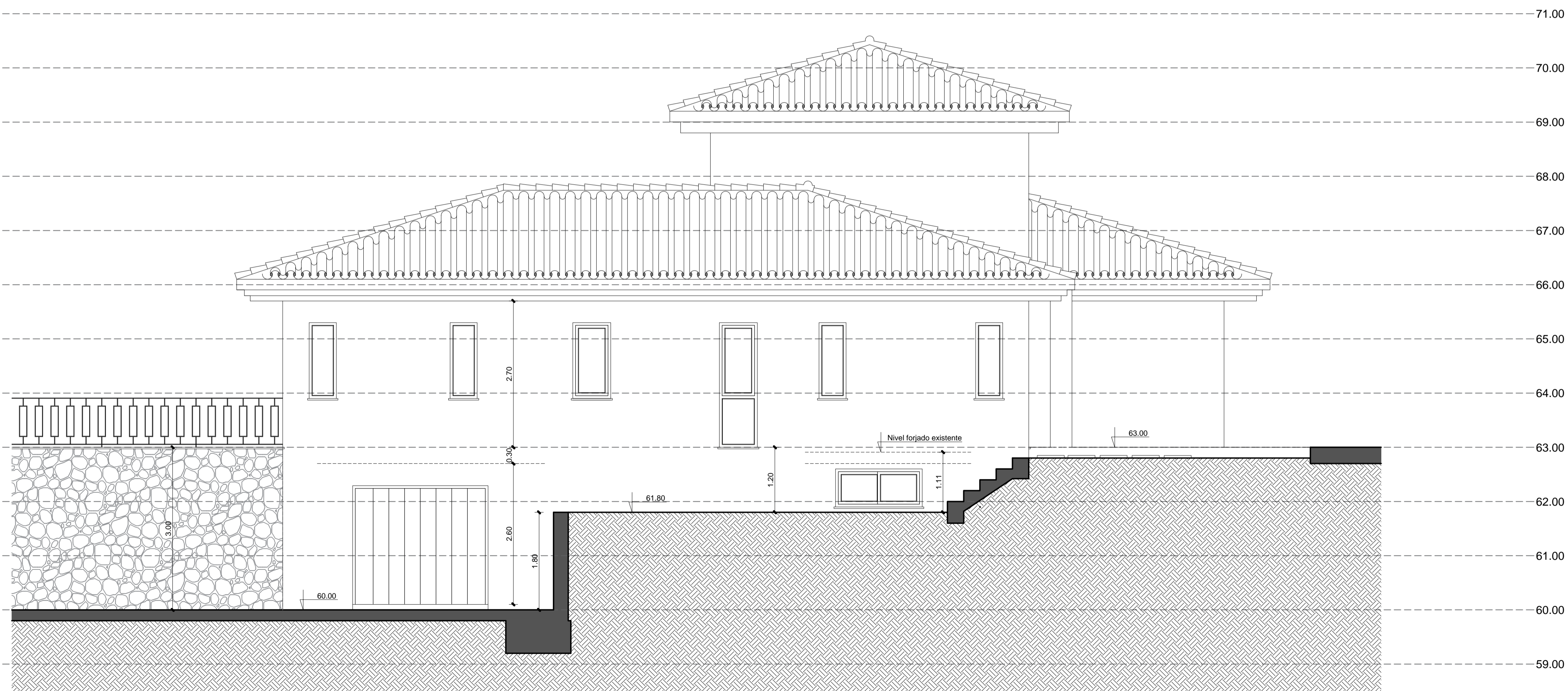

ALZADO ESTE DE ESTADO REFORMADO

EL PRESENTE DOCUMENTO ES COPIA DE SU ORIGINAL, DEL QUE ES AUTOR EL ARQUITECTO D. JORGE CISMEIRO GONZALEZ. SU UTILIZACION TOTAL O PARCIAL, ASI COMO CUALQUIER REPRODUCCION O CISION Y TERCEROS RESERVADOS LA BREVETADA AUTORIZACION EXPRESA DE SU AUTOR QUEDANDO EN TODO CASO PROHIBIDA CALIFICAR E IDENTIFICACION DEL MISMO.

	OBRA: VIVIENDA UNIFAMILIAR AISLADA			
	SITUACION: CALLE AURIGA Nº 36. URBANIZACIÓN "LA CERQUILLA" NUEVA ANDALUCÍA, T.M. DE MARBELLA. MÁLAGA			
PROMOTOR: Dña. SYLVIE FLORENCE ALLABERT		ARQUITECTO: D. JORGE CISMEIRO GONZALEZ		
FECHA: NOVIEMBRE DE 2021	PROYECTO: REFORMADO DE P. BÁSICO DE REFORMA			
DIBUJADO:	PLANO: ALZADOS NORTE Y ESTE DE ESTADO REFORMADO			
MODIFICADO:	FECHA:	ESCALA: 1:50	Nº 21	
EL ARQUITECTO: D. JORGE CISMEIRO GONZALEZ		EL PROMOTOR: Dña. SYLVIE FLORENCE ALLABERT		

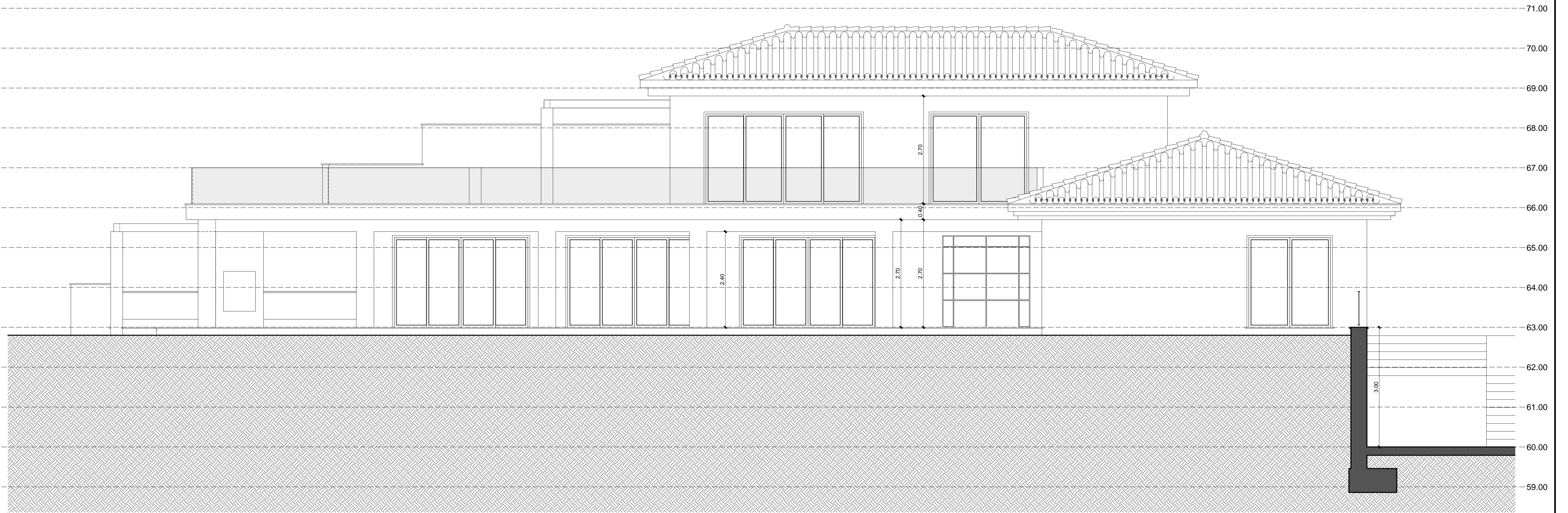

ALZADO SUR DE ESTADO REFORMADO

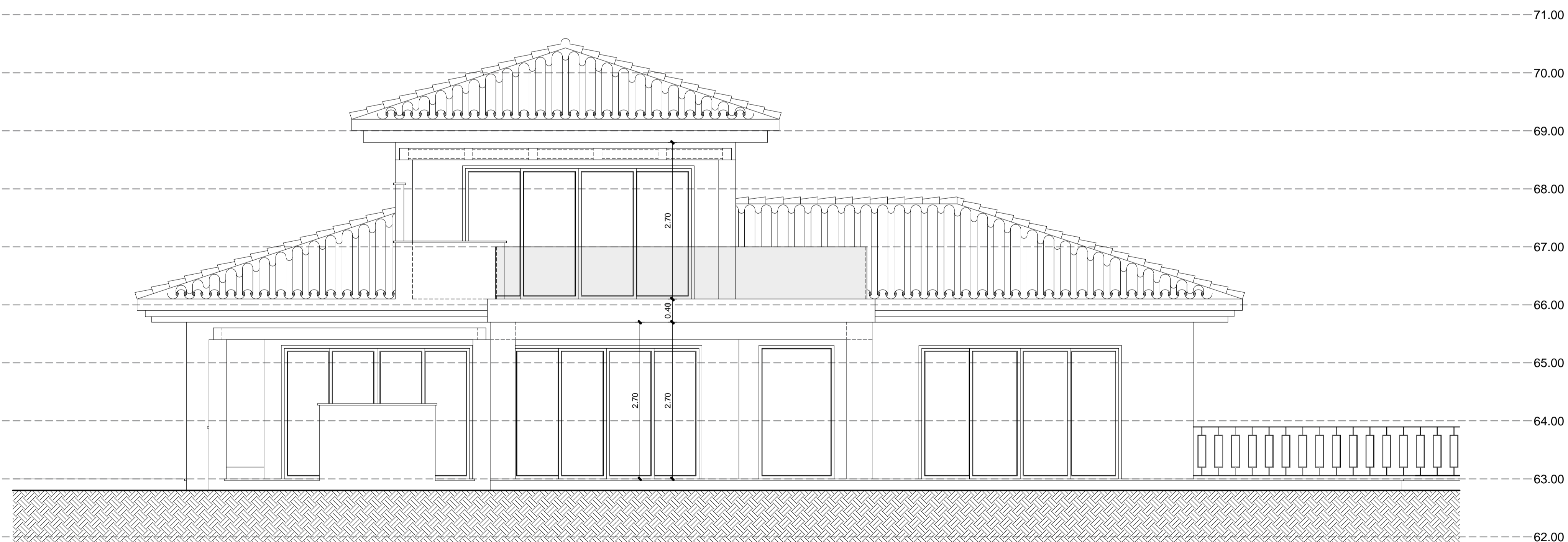

ALZADO OESTE DE ESTADO REFORMADO

ESTE DOCUMENTO ES COPIA DE SU ORIGINAL, DEL QUE ES AUTOR EL ARQUITECTO D. JORGE CISMEIRO GONZALEZ. SU UTILIZACION TOTAL, PARCIAL, ASI COMO CUALQUIER REPRODUCCION O CISION Y TERCERAS REQUISITA LA BUENA AUTORIZACION EXPRESA DE SU AUTOR QUEDANDO EN TODO CASO PROTEGIDA CUALQUIER MODIFICACION DEL MISMO.

	OBRA: VIVIENDA UNIFAMILIAR AISLADA			
	SITUACION: CALLE AURIGA Nº 36. URBANIZACIÓN "LA CERQUILLA" NUEVA ANDALUCÍA, T.M. DE MARBELLA. MÁLAGA			
PROMOTOR: Dña. SYLVIE FLORENCE ALLABERT		ARQUITECTO: D. JORGE CISMEIRO GONZALEZ		
FECHA: NOVIEMBRE DE 2021	PROYECTO: REFORMADO DE P. BÁSICO DE REFORMA			
DIBUJADO:	PLANO: ALZADOS SUR Y OESTE DE ESTADO REFORMADO			
MODIFICADO:	FECHA:	ESCALA: 1:50	Nº	
 D. JORGE CISMEIRO GONZALEZ		EL PROMOTOR: Dña. SYLVIE FLORENCE ALLABERT		

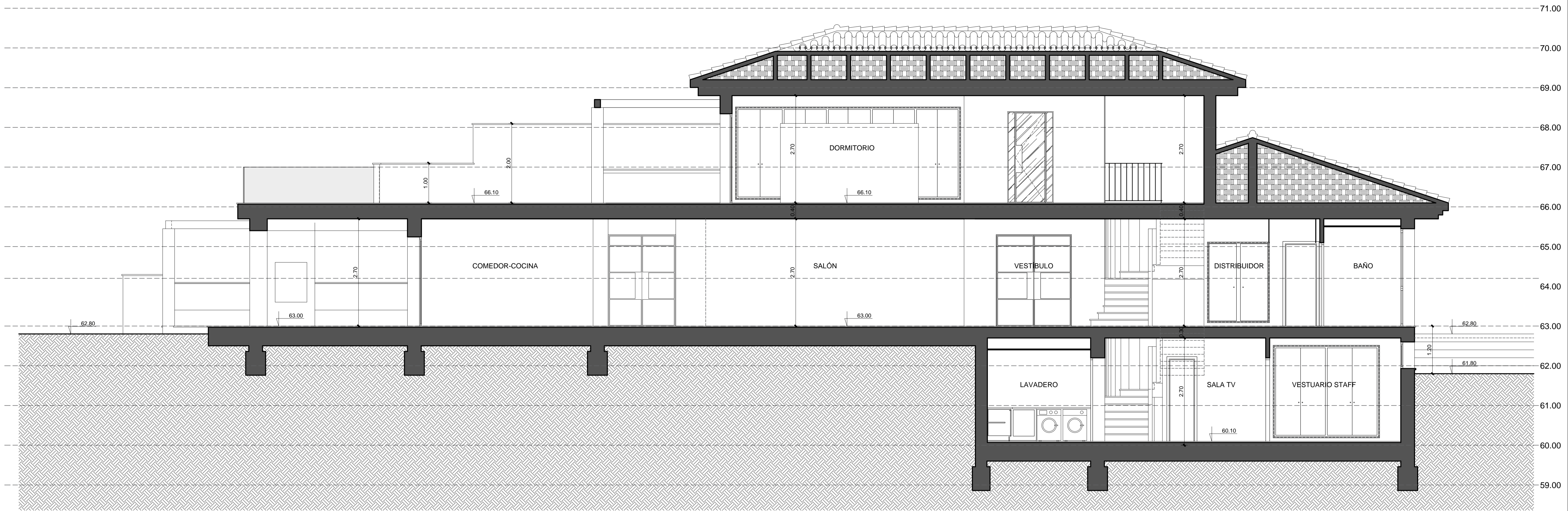

SECCIÓN A-A' DE ESTADO REFORMADO

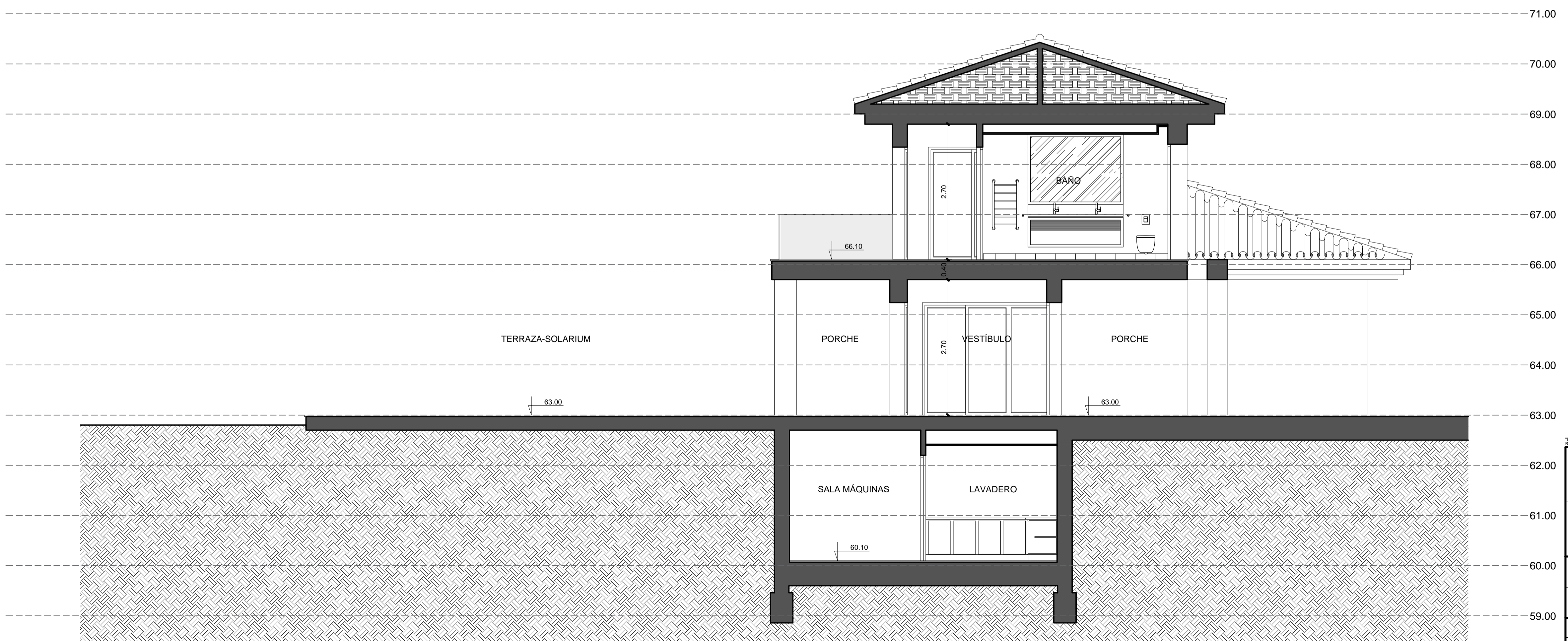

SECCIÓN B-B' DE ESTADO REFORMADO

71.00
70.00
69.00
68.00
67.00
66.00
65.00
64.00
63.00
62.00
61.00
60.00
59.00

0 1 5

EL PRESENTE DOCUMENTO ES COPIA DE SU ORIGINAL, DEL QUE ES AUTOR EL ARQUITECTO D. JORGE CISMEIRO GONZALEZ. SU UTILIZACION TOTAL, PARCIAL, ASI COMO CUALQUIER REPRODUCCION O CISION Y TERCEROS REQUIEREN LA PREVIA AUTORIZACION EXPRESA DE SU AUTOR QUEDANDO EN TODO CASO PROHIBIDA CUALQUIER MODIFICACION DEL MISMO.

OBRA: VIVIENDA UNIFAMILIAR AISLADA	
SITUACION: CALLE AURIGA Nº 36. URBANIZACION "LA CERQUILLA" NUEVA ANDALUCIA, T.M. DE MARBELLA. MALAGA	
PROMOTOR: Dña. SYLVIE FLORENCE ALLABERT	
ARQUITECTO: D. JORGE CISMEIRO GONZALEZ	
FECHA: NOVIEMBRE DE 2021	PROYECTO: REFORMADO DE P. BÁSICO DE REFORMA
DIBUJADO:	PLANO: SECCIÓN A-A' Y B-B' DE ESTADO REFORMADO
MODIFICADO:	FECHA:
EL ARQUITECTO: D. JORGE CISMEIRO GONZALEZ	EL PROMOTOR: Dña. SYLVIE FLORENCE ALLABERT
ESCALA: 1:50	Nº

23

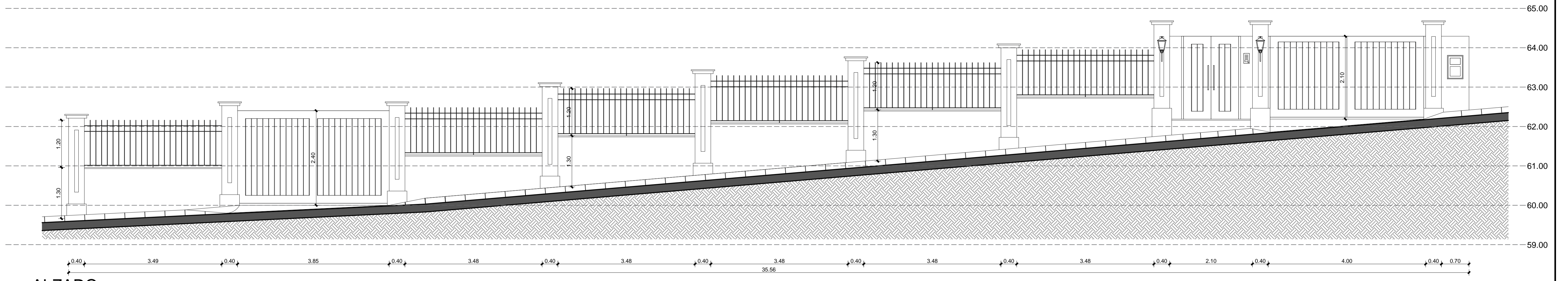

ALZADO

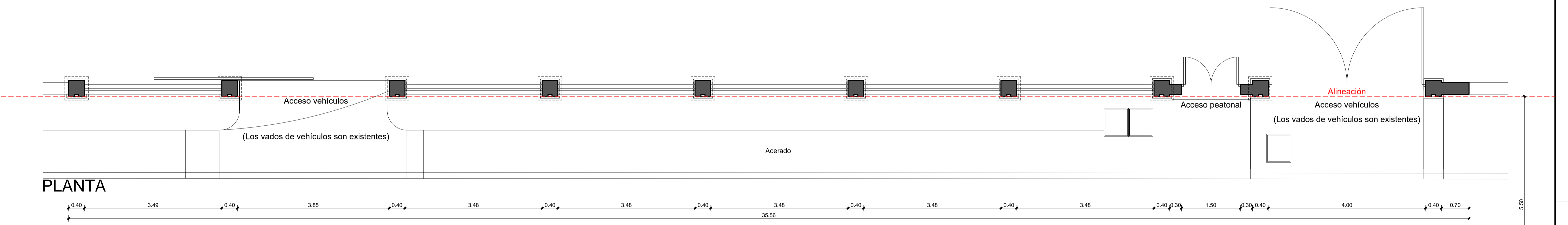

PLANTA

CALLE AURIGA

MURO DE CERRAMIENTO EXTERIOR DE ESTADO REFORMADO



DETALLE REBAJE DE ACERADO S/E

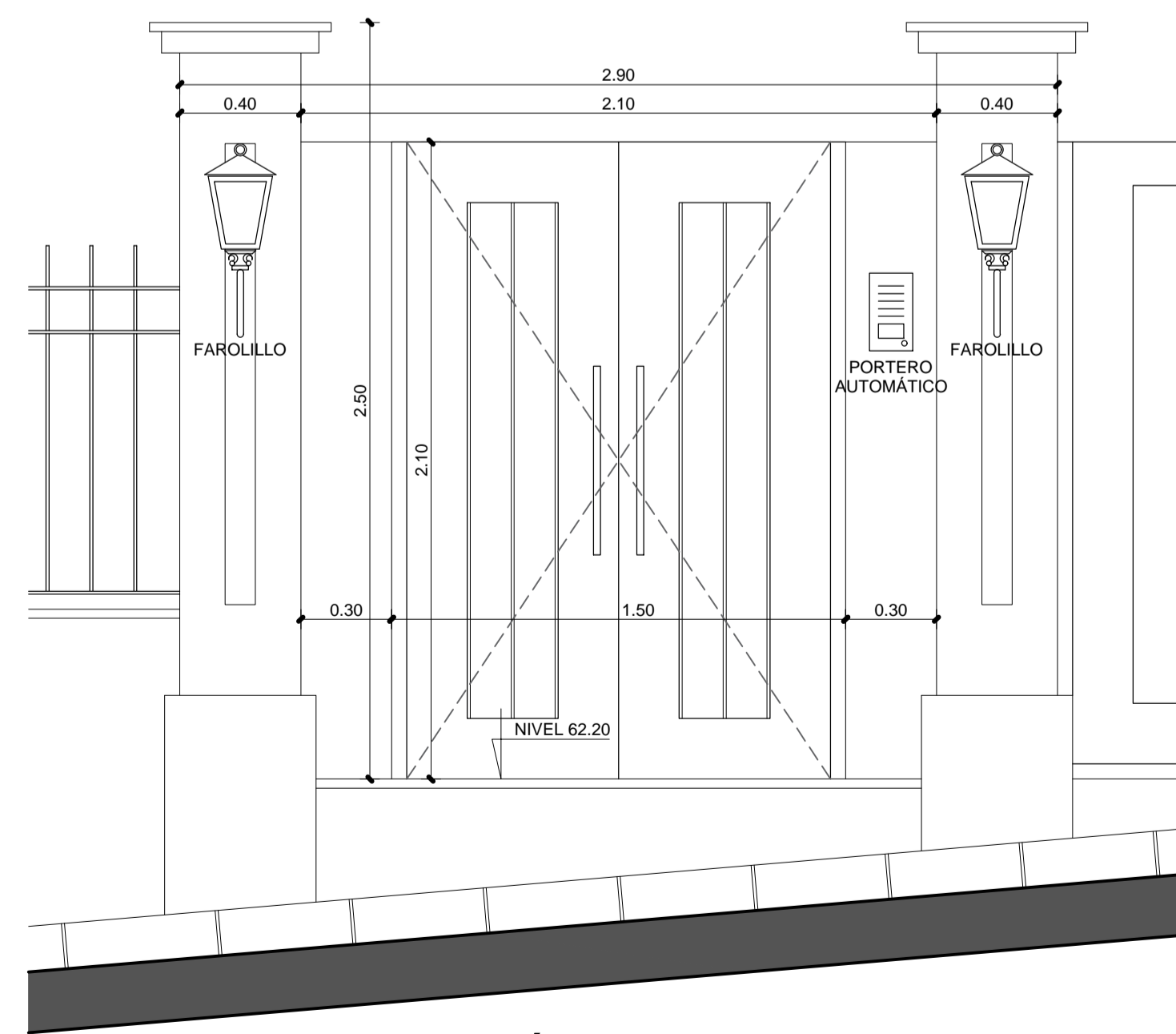

DETALLE PORTÓN ACCESO PEATONAL E: 1/20

DETALLES

<small>ESTE DOCUMENTO ES COPIA DE SU ORIGINAL, DEL QUE ES AUTOR EL ARQUITECTO D. JORGE CISMEIRO GONZALEZ. SU UTILIZACION TOTAL O PARCIAL, ASI COMO CUALQUIER REPRODUCCION O CESION A TERCEROS REQUIEREN LA PREVIA AUTORIZACION EXPRESA DE SU AUTOR QUEDANDO EN TODO CASO PROTEGIDA CUALQUIER MODIFICACION URBANISTICAL DEL MISMO.</small>				
	OBRA:	VIVIENDA UNIFAMILIAR AISLADA		
	SITUACION:	CALLE AURIGA Nº 36. URBANIZACIÓN "LA CERQUILLA" NUEVA ANDALUCÍA. T.M. DE MARBELLA. MÁLAGA		
	PROMOTOR:	Dña. SYLVIE FLORENCE ALLABERT		
	ARQUITECTO:	D. JORGE CISMEIRO GONZALEZ		
FECHA:	NOVIEMBRE DE 2021	PROYECTO:	REFORMADO DE P. BÁSICO DE REFORMA	
DIBUJADO:		PLANO:	MURO DE CERRAMIENTO EXTERIOR DE ESTADO REFORMADO OPCIÓN B	
MODIFICADO:		FECHA:	ESCALA:	1:50
EL ARQUITECTO:	EL PROMOTOR:		Nº	
D. JORGE CISMEIRO GONZALEZ		Dña. SYLVIE FLORENCE ALLABERT		<h1>24</h1>

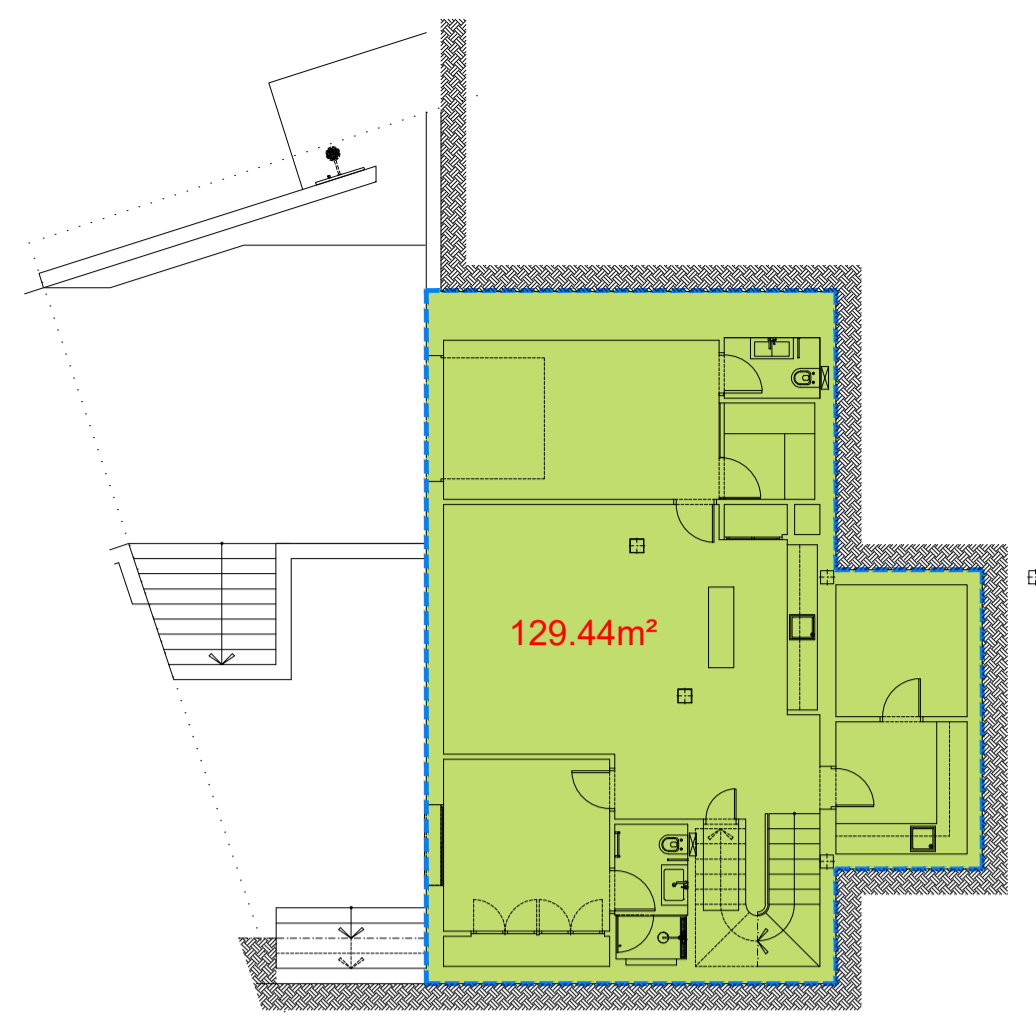

PLANTA SÓTANO

SUPERFICIE CERRADA=	129.44m²
SUPERFICIE ABIERTA CUBIERTA=	0.00m²
SUPERFICIE ABIERTA DESCUBIERTA=	0.00m²
EDIFICABILIDAD=	0.00m²

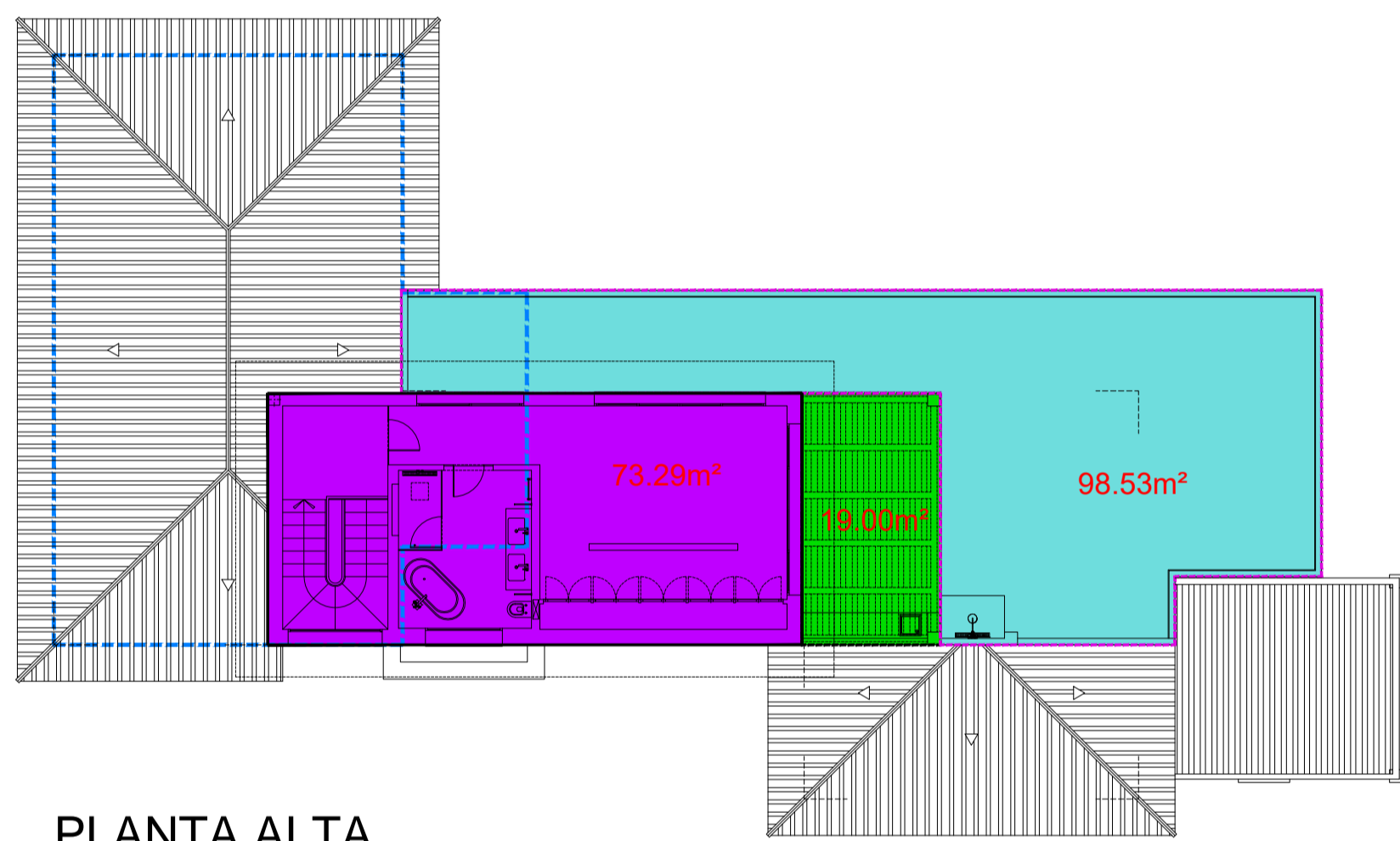

PLANTA ALTA

SUPERFICIE CERRADA=	73.29m²
SUPERFICIE ABIERTA CUBIERTA=	19.00m²
SUPERFICIE ABIERTA DESCUBIERTA=	98.53m²
EDIFICABILIDAD=	73.29m²

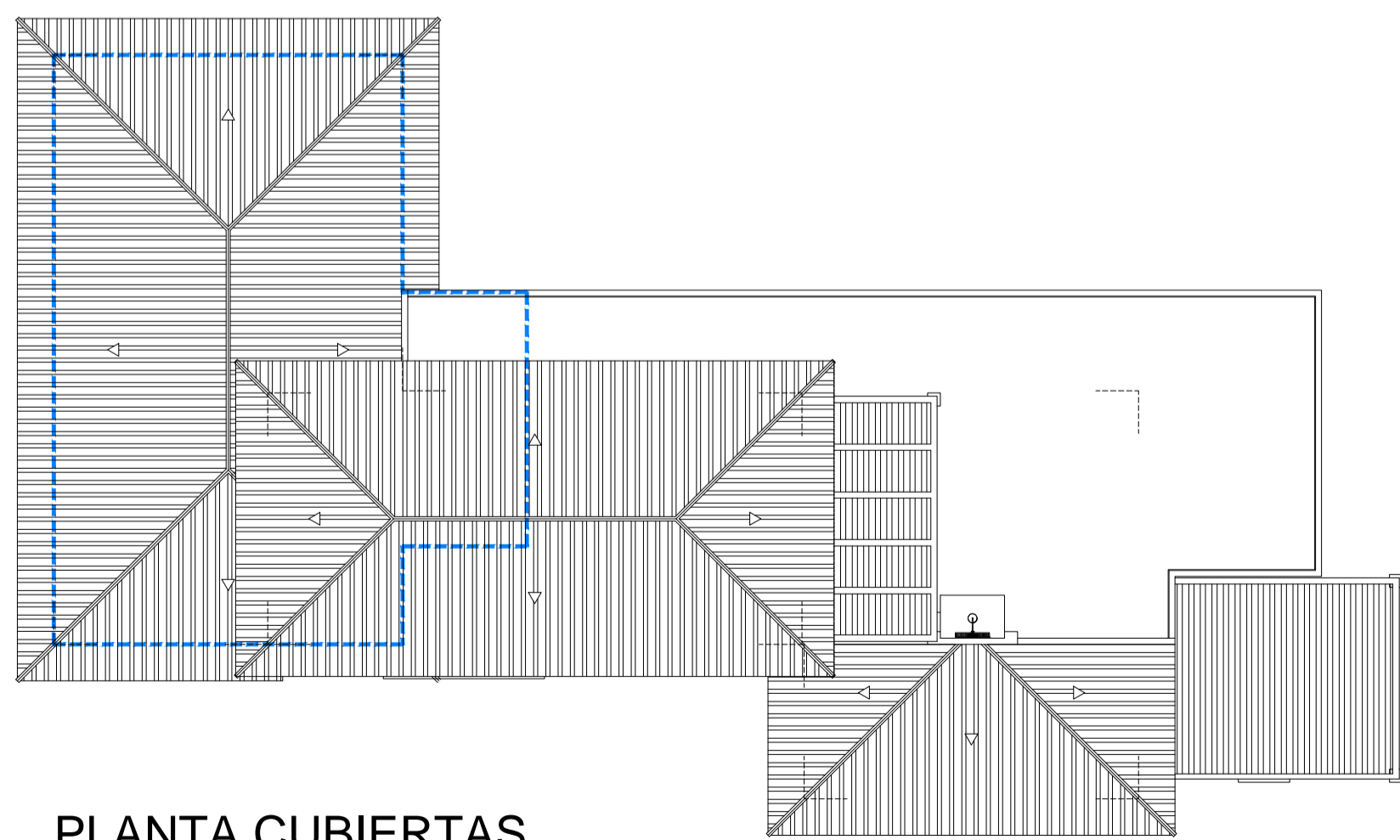

PLANTA CUBIERTAS

SUPERFICIE CERRADA=	0.00m²
SUPERFICIE ABIERTA CUBIERTA=	0.00m²
SUPERFICIE ABIERTA DESCUBIERTA=	0.00m²
EDIFICABILIDAD=	0.00m²

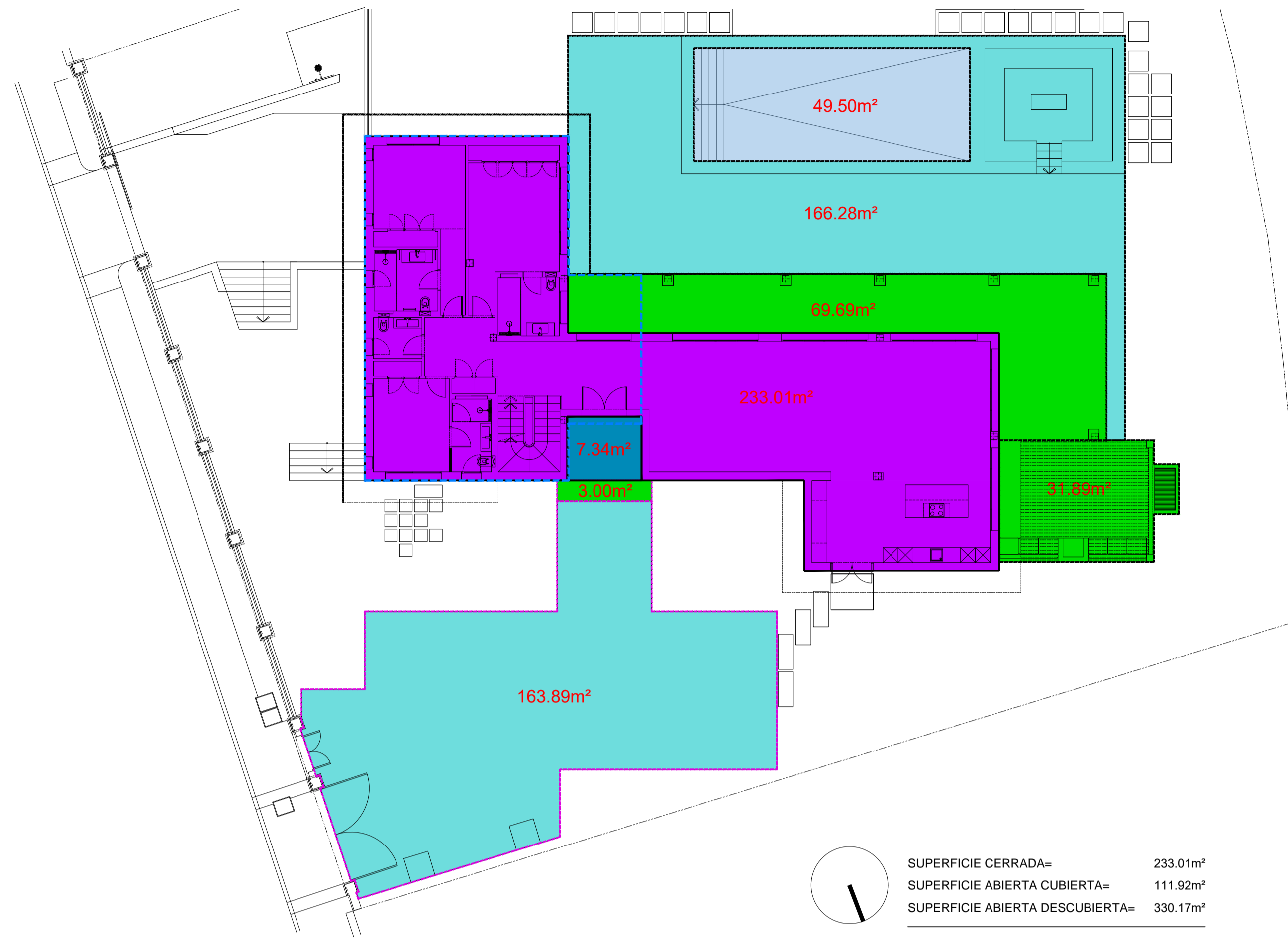

SUPERFICIE CERRADA=	233.01m²
SUPERFICIE ABIERTA CUBIERTA=	111.92m²
SUPERFICIE ABIERTA DESCUBIERTA=	330.17m²
EDIFICABILIDAD=	236.93m²

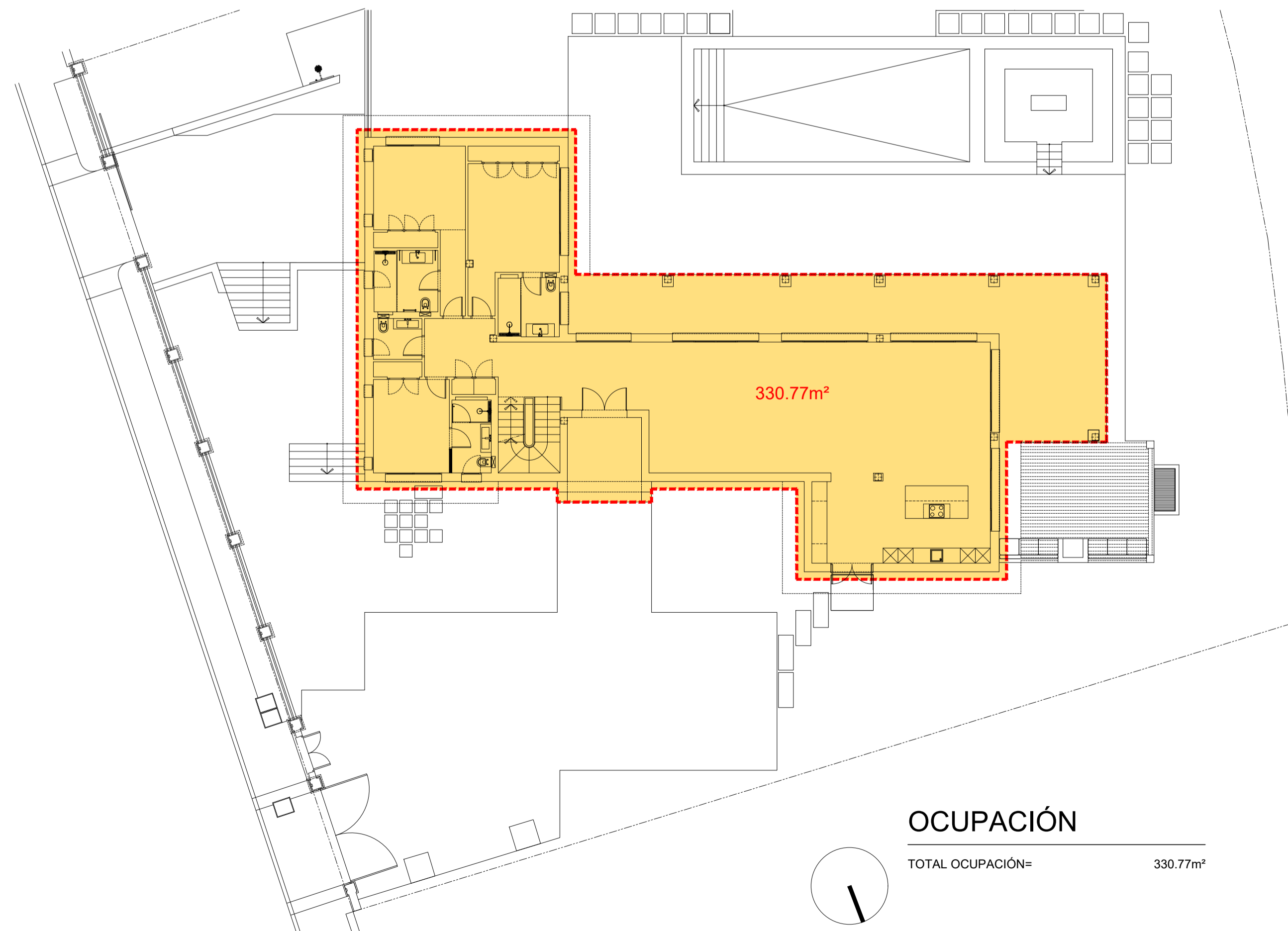

OCUPACIÓN

TOTAL OCUPACIÓN=	330.77m²
------------------	----------

CALLE AURIGA Nº36			
PLANTA SÓTANO	Sup. Útil m²	Sup. Const. Real m²	Sup. Computable m²
SUPERFICIE CERRADA P. SÓT.			
Escalera PS-PB	6.24m²		
Trastero	1.19m²		
Salón Recreativo (Tv, bar...)	41.97m²		
Vestuario Staff	12.48m²		
Baño 1	3.83m²		
Lavadero	6.80m²		
Sala de máquinas	6.80m²		
Garaje	17.41m²		
Sauna	3.50m²		
Aseo 1	2.28m²		
TOTAL SUP. CERRADA P. SÓT.	102.48m²	129.44m²	0.00m²

SUPERFICIE CERRADA P. BAJA			
Sup. Útil m²	Sup. Const. Real m²	Sup. Computable m²	
Escalera PB-PA	6.54m²		
Vestibulo	15.91m²		
Salón	48.86m²		
Comedor	22.43m²		
Cocina	25.15m²		
Distribuidor	7.71m²		
Aseo 2	3.16m²		
Dormitorio 1	12.48m²		
Baño 2	4.56m²		
Dormitorio 2	17.27m²		
Baño 3	6.22m²		
Dormitorio 3	19.54m²		
Baño 4	5.72m²		
TOTAL SUP. CERRADA P. BAJA	195.83m²	233.01m²	233.01m²

SUPERFICIE ABIERTA P. BAJA			
Sup. Útil m²	Sup. Const. Real m²	Sup. Computable m²	
Porche 1	7.34m²	7.34m²	3.67m²
Porche 2	69.69m²	69.69m²	0.00m²
Terraza 1	3.00m²	3.00m²	0.00m²
Terraza 2	163.89m²	163.89m²	0.00m²
Terraza 3	166.28m²	166.28m²	0.00m²
Terraza 4	31.69m²	31.69m²	0.00m²
TOTAL SUP. ABIERTA P. BAJA	442.09m²	441.84m²	3.67m²

SUPERFICIE CERRADA P. ALTA			
Sup. Útil m²	Sup. Const. Real m²	Sup. Computable m²	
Vestibulo	6.24m²		
Dormitorio 4	23.45m²		
Baño 5	11.47m²		
Vestidor	10.44m²		
TOTAL SUP. INTERIOR	51.60m²	73.29m²	73.29m²

SUPERFICIE ABIERTA P. ALTA			
Sup. Útil m²	Sup. Const. Real m²	Sup. Computable m²	
Terraza 5	98.53m²	98.53m²	
Terraza 6 (Pergolada)	19.00m²	19.00m²	
TOTAL SUP. EXTERIOR	117.53m²	117.53m²	0.00m²

Sup. Útil m²	Sup. Const. Real m²	Sup. Computable m²	
Piscina (velo de agua)	49.50m²	49.50m²	0.00m²
TOTAL SUP. USOS DEPORTIVOS	49.50m²	49.50m²	0.00m²

RESUMEN DE SUPERFICIES			
SUPERFICIE CERRADA-ABIERTA	Sup. Útil m²	Sup. Const. Real m²	Sup. Computable m²
TOTAL SUP. CERRADA	349.91m²	435.74m²	306.30m²
TOTAL SUP. ABIERTA	618.53m²	608.87m²	3.67m²
TOTAL SUP. VIVIENDA	968.44m²	1044.61m²	309.97m²

SUP. SEGÚN RASANTE			
Sup. Útil m²	Sup. Const. Real m²	Sup. Computable m²	
TOTAL SUP. SOBRE RASANTE	247.43m²	915.17m²	309.97m²
TOTAL SUP. BAJO RASANTE	102.48m²	129.44m²	0.00m²
TOTAL SUP. VIVIENDA	349.91m²	1044.61m²	309.97m²

EDIFICABILIDAD MÁXIMA PERMITIDA Sup. Parcela = 1550.37m² (0.20)	310.07m²
OCUPACIÓN MÁXIMA PERMITIDA Sup. Parcela = 1550.37m² (0.25)	387.59m²

EDIFICACIÓN BAJO RASANTE SÓTANO

- SÓTANO
- USO GARAJE, TRASTERO, ALMACÉN, INSTALACIONES O ASEOS
- OTROS USOS

EDIFICACIÓN SOBRE RASANTE

- SUPERFICIE CUBIERTA Y CERRADA
- DOBLE ALTURA
- SUPERFICIE CUBIERTA Y ABIERTA
- COMPUTABLE 50%
- COMPUTABLE 0%
- SUPERFICIE DESCUBIERTA

OCUPACIÓN

- OCUPACIÓN (330.10m²)

EL PRESENTE DOCUMENTO ES COPIA DE SU ORIGINAL, DEL QUE ES AUTOR EL ARQUITECTO D. JORGE CISMEIRO GONZALEZ. SU UTILIZACIÓN TOTAL, PARCIAL, ASI COMO CUALQUIER REPRODUCCIÓN O CESIÓN A TERCEROS REQUIEREN LA PREVA AUTORIZACIÓN EXPRESA DE SU AUTOR QUEDANDO EN TODO CASO PROTEGIDA CUALQUIER INSCRIPCIÓN REGISTRAL DEL IMAGEN.

	OBRA:	VIVIENDA UNIFAMILIAR AISLADA
	SITUACIÓN:	CALLE AURIGA Nº 36. URBANIZACIÓN "LA CERQUILLA" NUEVA ANDALUCÍA. T.M. DE MARBELLA. MÁLAGA
	PROMOTOR:	Dña. SYLVIE FLORENCE ALLABERT
	ARQUITECTO:	D. JORGE CISMEIRO GONZALEZ
FECHA:	PROYECTO:	REFORMADO DE P. BÁSICO DE REFORMA
NOVIEMBRE DE 2021	PLANO:	EDIFICABILIDAD Y OCUPACIÓN FINALES
MODIFICADO:	FECHA:	ESCALA: 1:150
EL ARQUITECTO:	EL PROMOTOR:	Nº
D. JORGE CISMEIRO GONZALEZ	Dña. SYLVIE FLORENCE ALLABERT	25

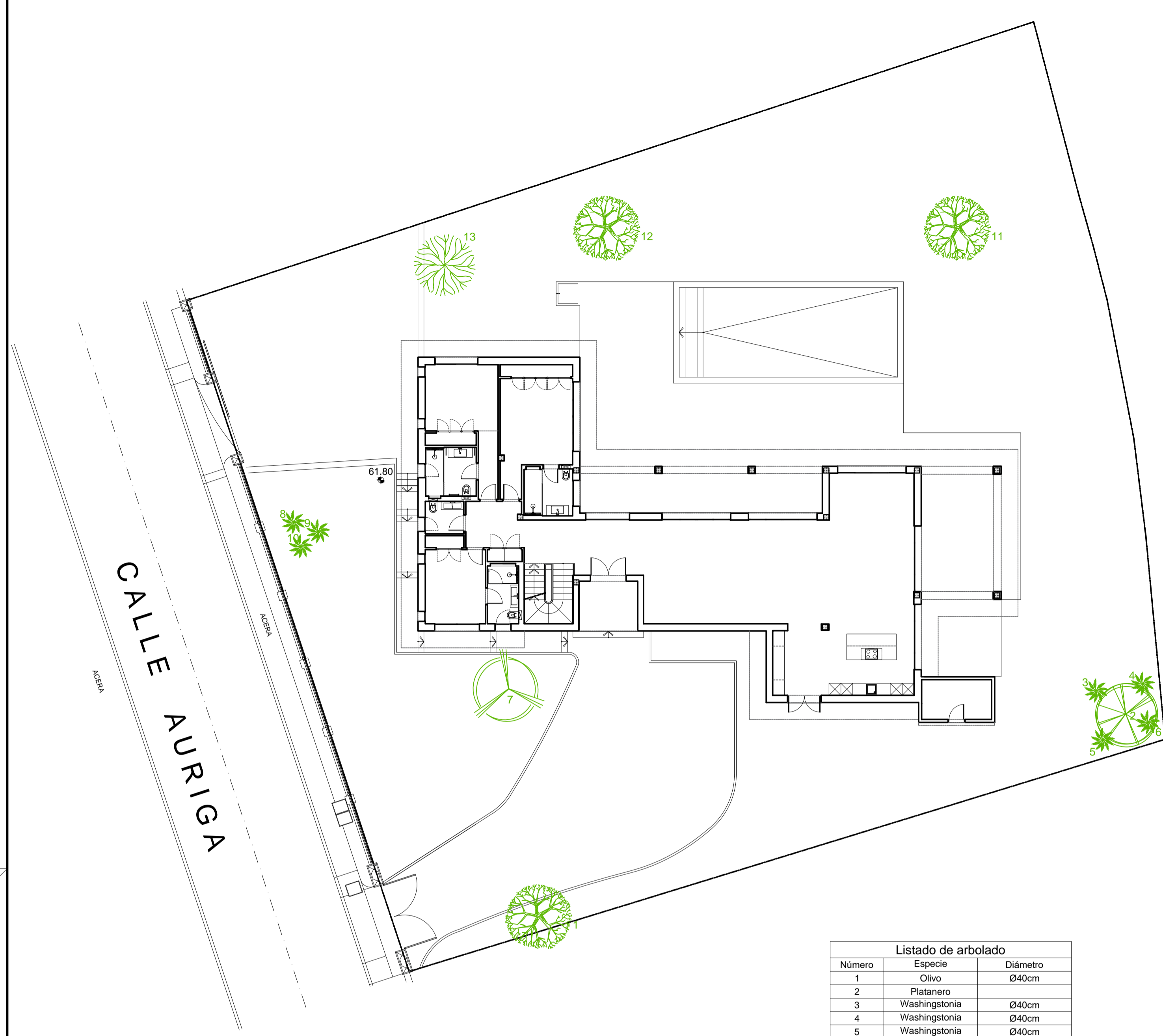

Listado de arbolado		
Número	Especie	Diámetro
1	Olivo	Ø40cm
2	Platanero	
3	Washingtonia	Ø40cm
4	Washingtonia	Ø40cm
5	Washingtonia	Ø40cm
6	Washingtonia	Ø40cm
7	Ficus	Ø20cm
8	Washingtonia	Ø60cm
9	Washingtonia	Ø60cm
10	Washingtonia	Ø60cm
11	Olivo	Ø50cm
12	Olivo	Ø40cm
13	Frutal	Ø30cm

ARBOLADO DE DE ESTADO ACTUAL

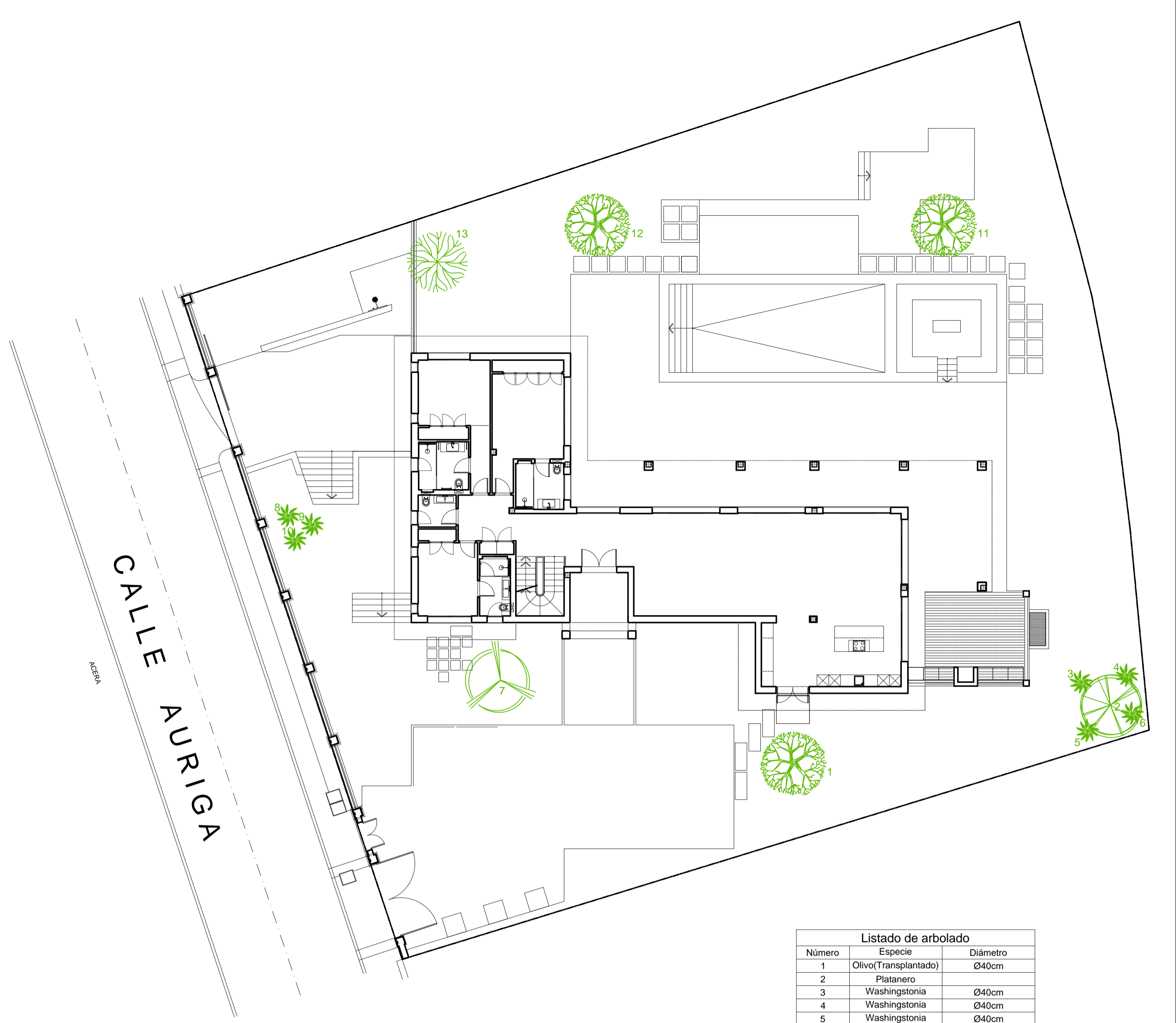

Listado de arbolado		
Número	Especie	Diámetro
1	Olivo (Transplantado)	Ø40cm
2	Platanero	
3	Washingtonia	Ø40cm
4	Washingtonia	Ø40cm
5	Washingtonia	Ø40cm
6	Washingtonia	Ø40cm
7	Ficus	Ø20cm
8	Washingtonia	Ø60cm
9	Washingtonia	Ø60cm
10	Washingtonia	Ø60cm
11	Olivo	Ø50cm
12	Olivo	Ø40cm
13	Frutal	Ø30cm

ARBOLADO DE ESTADO REFORMADO

0 1 15

EL PRESENTE DOCUMENTO ES COPIA DE SU ORIGINAL, DEL QUE ES AUTOR EL ARQUITECTO D. JORGE CISMEIRO GONZALEZ. SU UTILIZACION TOTAL O PARCIAL, ASI COMO CUALQUIER REPRODUCCION O CESION A TERCEROS REQUIEREN LA PREVIA AUTORIZACION EXPRESA DE SU AUTOR QUELEADO EN TODOS LOS PROYECTOS, CALIFICACIONES Y MODIFICACIONES LEGALES DEL MISMO.

	OBRA: VIVIENDA UNIFAMILIAR AISLADA		
	SITUACION: CALLE AURIGA Nº 36. URBANIZACIÓN "LA CERQUILLA" NUEVA ANDALUCÍA, T.M. DE MARBELLA. MÁLAGA		
PROMOTOR: Dña. SYLVIE FLORENCE ALLABERT			N° 26
ARQUITECTO: D. JORGE CISMEIRO GONZALEZ			
FECHA: NOVIEMBRE DE 2021	PROYECTO: REFORMADO DE P. BÁSICO DE REFORMA		
DIBUJADO:	PLANO: ARBOLADO DE ESTADO ACTUAL Y DE ESTADO REFORMADO		
MODIFICADO:	FECHA:	ESCALA: 1:150	N°
EL ARQUITECTO: D. JORGE CISMEIRO GONZALEZ		EL PROMOTOR: Dña. SYLVIE FLORENCE ALLABERT	