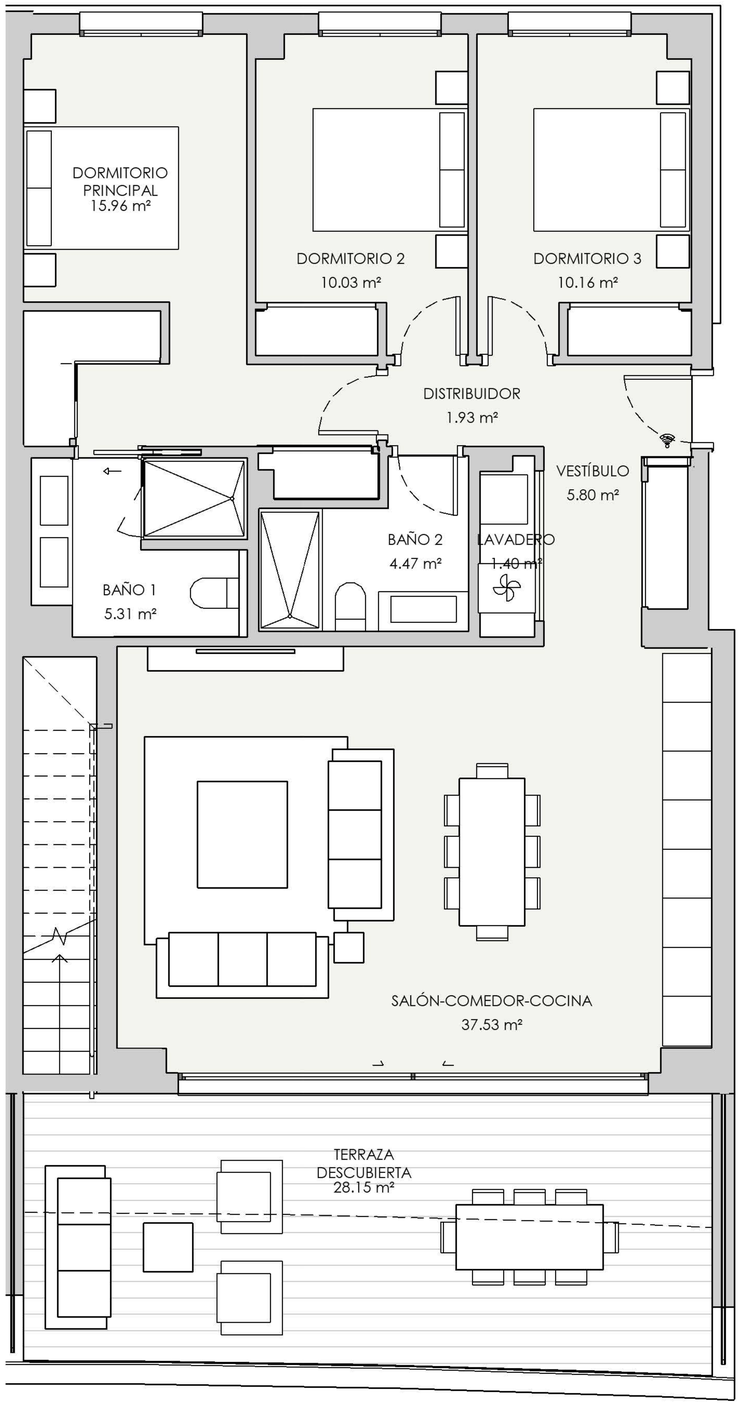

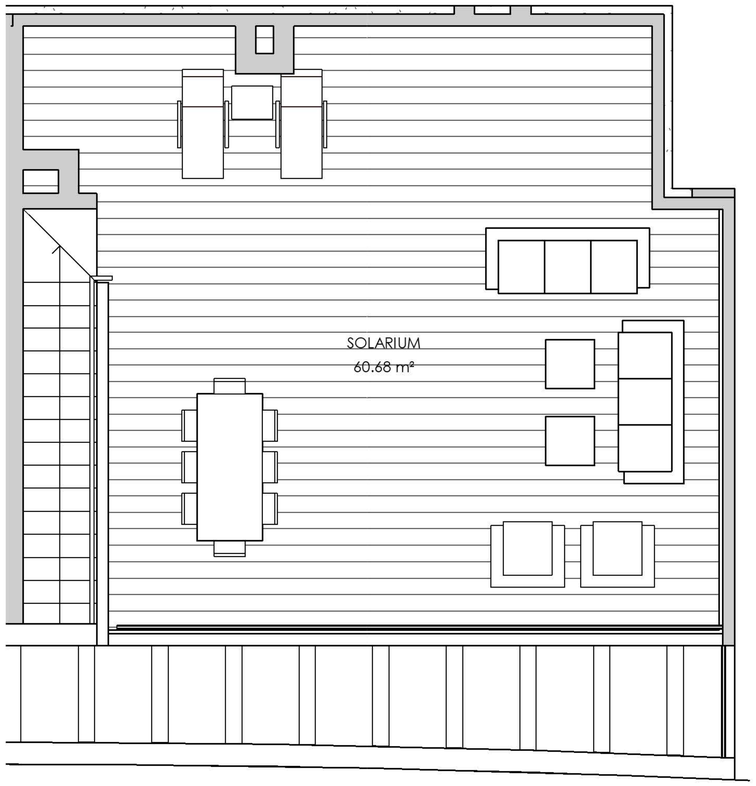

V82 - PORTAL 13 SEGUNDO B 3 dormitorios

RESUMEN SUPERFICIES ÚTILES

Total superficie útil exterior	93,64	m2
Total superficie útil interior	92,59	m2
Total superficie útil vivenda	186,23	m2

RESUMEN SUPERFICIES CONSTRUIDA

Total superficie construida exterior	98,01	m2
Total superficie construida interior	106,75	m2
Total superficie construida vivenda	204,76	m2
Total superificie construida con comunes	214,59	m2

RESUMEN SUPERIFICIES SEGUN DECRETO 218/2005

Superficie útil BOJA	101,85	m2
Superficie construida BOJA	125,84	m2

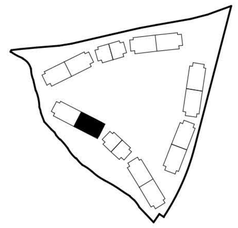

LOCALIZACIÓN

Planta 2

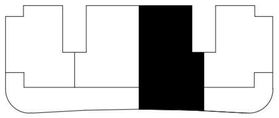

ESCALA 1/75

0 (m) 0,5 1

HCP ARCHITECTURE & ENGINEERING

APROXIMADAS, PUDIENDO EXPERIMENTAR MODIFICACIONES POR RAZONES DE ÍNDOLE TÉCNICA EN EL DESARROLLO DE EJECUCIÓN DE LAS OBRAS.

SEPTIEMBRE 2024