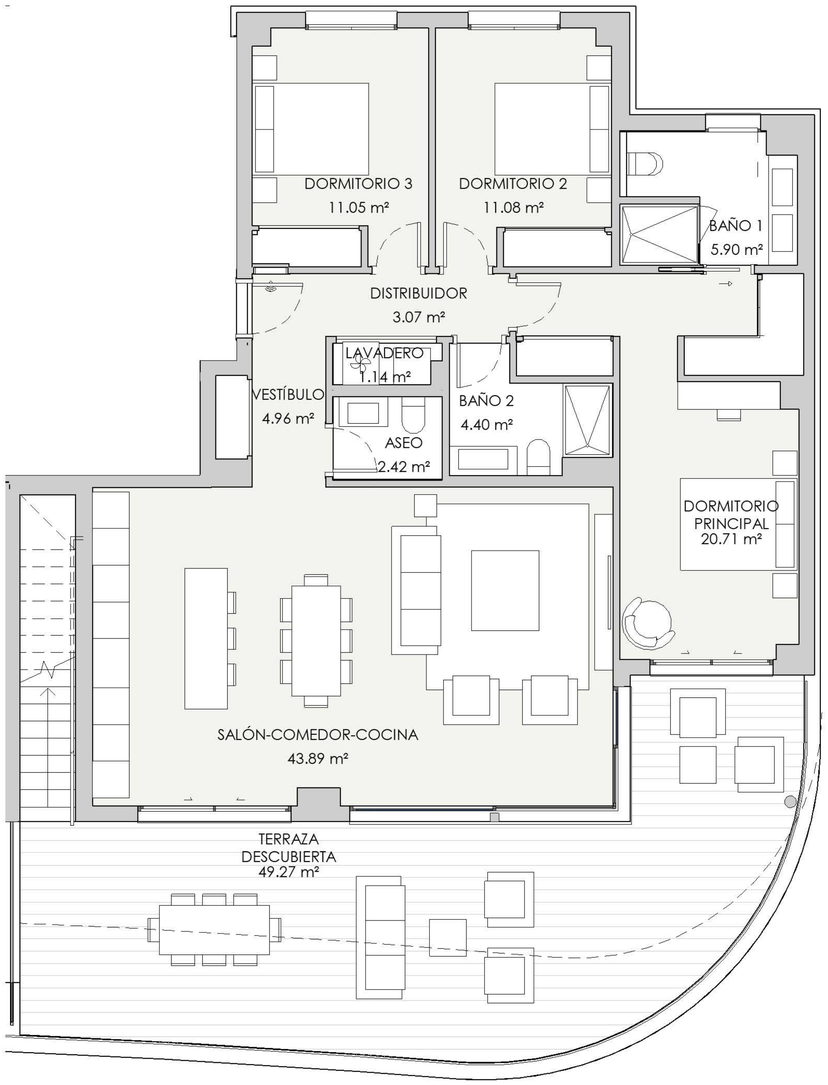

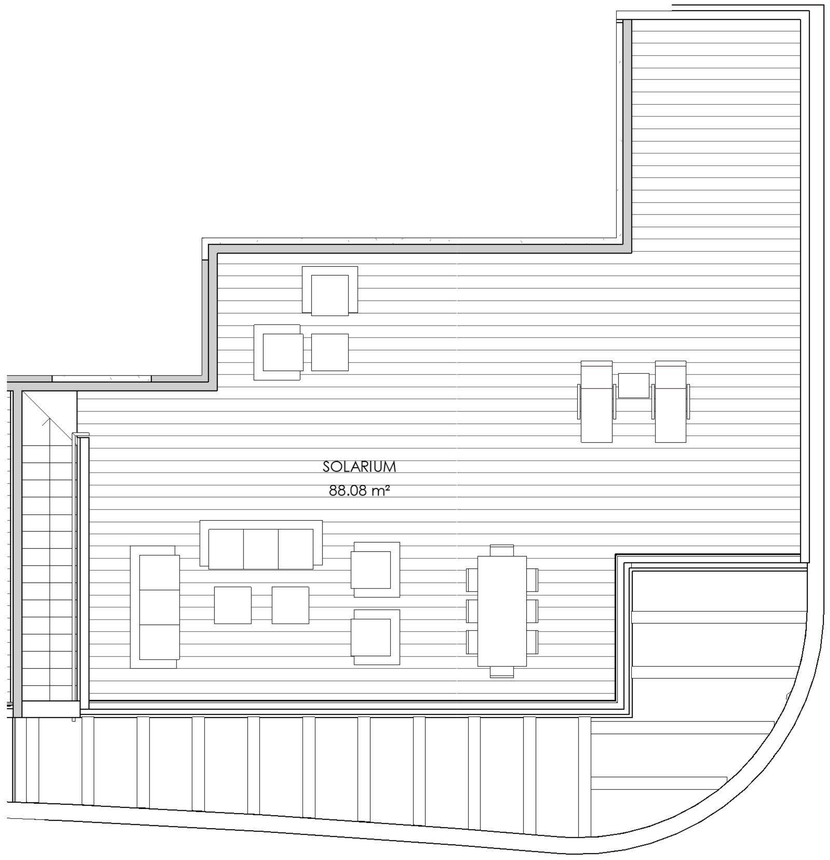

V81 - PORTAL 13 SEGUNDO A 3 dormitorios

RESUMEN SUPERFICIES ÚTILES

Total superficie útil exterior	142,16	m2
Total superficie útil interior	108,62	m2
Total superficie útil vivenda	250,78	m2

RESUMEN SUPERFICIES CONSTRUIDA

Total superficie construida exterior	154,74	m2
Total superficie construida interior	126,23	m2
Total superficie construida vivenda	280,97	m2
Total superificie construida con comunes	293,8	m2

RESUMEN SUPERIFICIES SEGUN DECRETO 218/2005

Superficie útil BOJA	119,48	m2
Superficie construida BOJA	149,92	m2

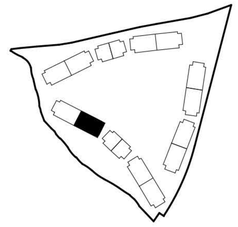

LOCALIZACIÓN

Planta 2

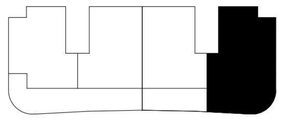

ESCALA 1/100

0 (m) 0,5 1

HCP ARCHITECTURE & ENGINEERING

EL PRESENTE DOCUMENTO ES DE CARACTER INFORMATIVO Y PODRÁ PRESENTAR VARIACIONES POR EXIGENCIAS TÉCNICAS DEL PROYECTO. TODO EL MOBILIARIO ES MERAMENTE DECORATIVO. LAS SUPERFICES EXPRESADAS SON APROXIMADAS, PUDIENDO EXPERIMENTAR MODIFICACIONES POR RAZONES DE ÍNDOLE TÉCNICA EN EL DESARROLLO DE EJECUCIÓN DE LAS OBRAS.

SEPTIEMBRE 2024