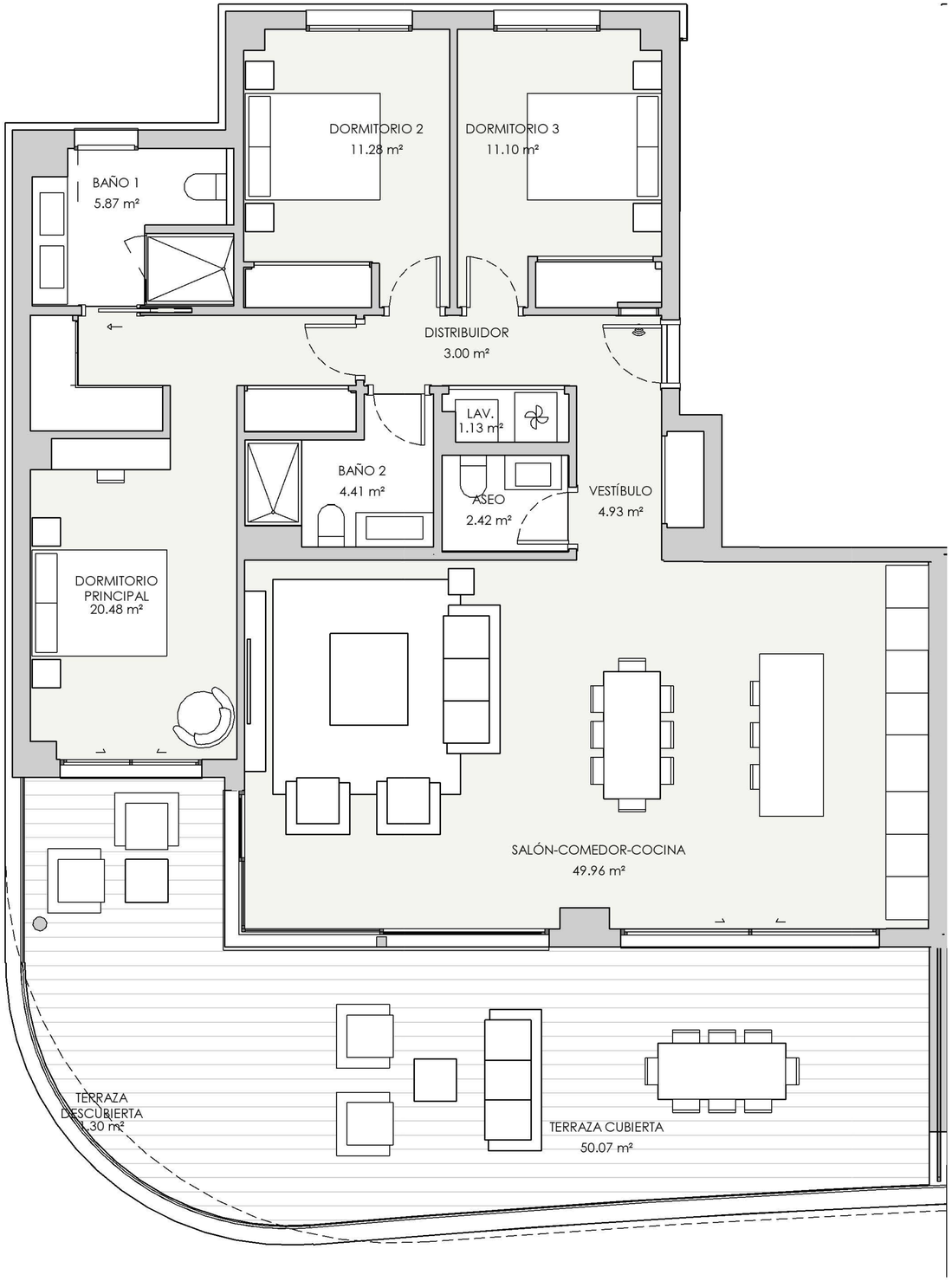

ESCALA 1/75
0 (m) 0,5 1

V86 - PORTAL 14 PRIMERO B 3 dormitorios

RESUMEN SUPERFICIES ÚTILES

Total superficie útil exterior	51,37	m2
Total superficie útil interior	114,58	m2
Total superficie útil vivenda	165,95	m2

RESUMEN SUPERFICIES CONSTRUIDA

Total superficie construida exterior	56,76	m2
Total superficie construida interior	132,77	m2
Total superficie construida vivenda	189,53	m2
Total superificie construida con comunes	203,04	m2

RESUMEN SUPERIFICIES SEGUN DECRETO 218/2005

Superficie útil BOJA	126,04	m2
Superficie construida BOJA	158,09	m2

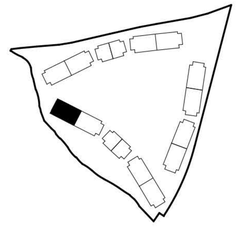

LOCALIZACIÓN
Planta 1

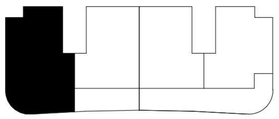

HCP ARCHITECTURE & ENGINEERING

EL PRESENTE DOCUMENTO ES DE CARACTER INFORMATIVO Y PODRÁ PRESENTAR VARIACIONES POR EXIGENCIAS TÉCNICAS DEL PROYECTO. TODO EL MOBILIARIO ES MERAMENTE DECORATIVO. LAS SUPERFICES EXPRESADAS SON APROXIMADAS, PUDIENDO EXPERIMENTAR MODIFICACIONES POR RAZONES DE ÍNDOLE TÉCNICA EN EL DESARROLLO DE EJECUCIÓN DE LAS OBRAS.

SEPTIEMBRE 2024