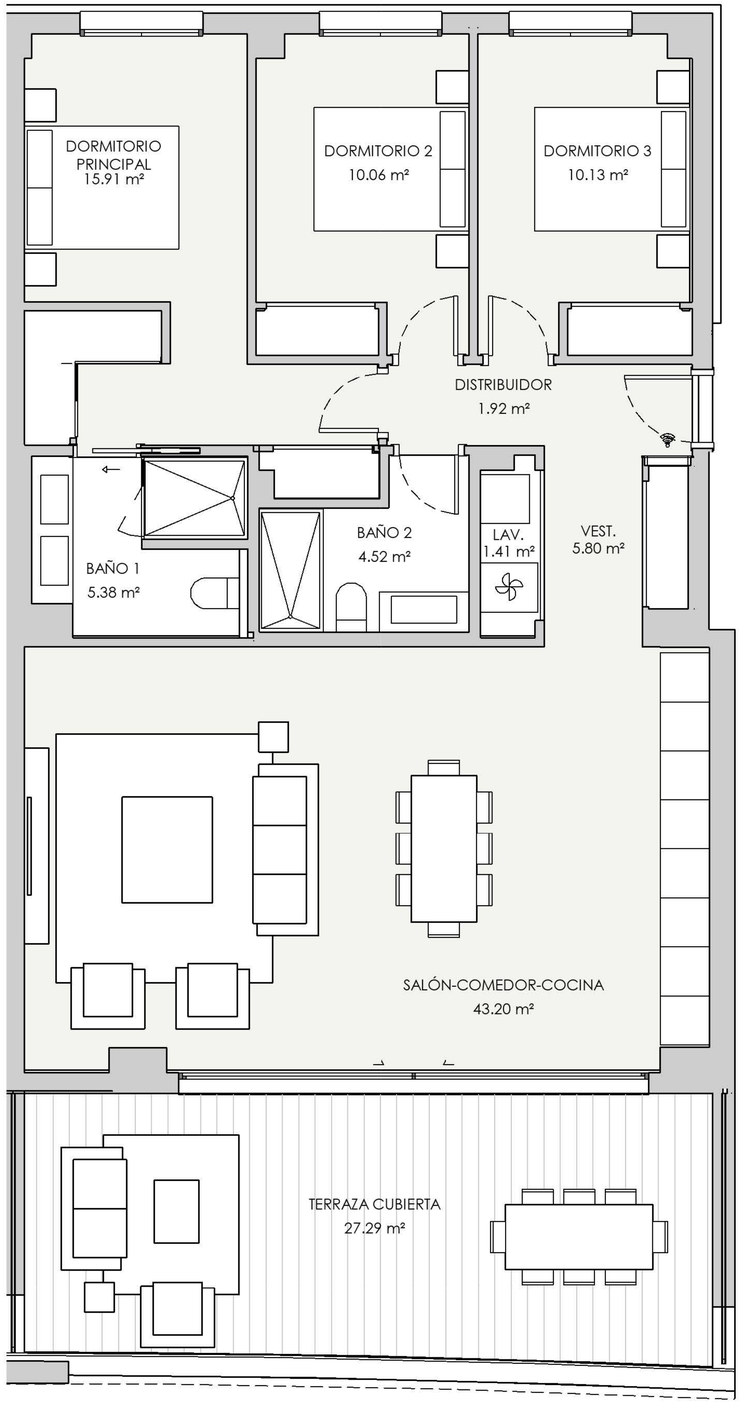

V80 - PORTAL 13 PRIMERO B 3 dormitorios

RESUMEN SUPERFICIES ÚTILES

Total superficie útil exterior	27,29	m2
Total superficie útil interior	98,33	m2
Total superficie útil vivenda	125,62	m2

RESUMEN SUPERFICIES CONSTRUIDA

Total superficie construida exterior	30,47	m2
Total superficie construida interior	113,12	m2
Total superficie construida vivenda	143,59	m2
Total superificie construida con comunes	153,84	m2

RESUMEN SUPERIFICIES SEGUN DECRETO 218/2005

Superficie útil BOJA	108,16	m2
Superficie construida BOJA	133,52	m2

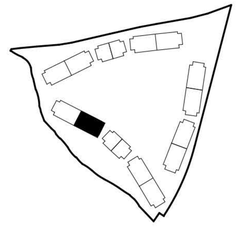

LOCALIZACIÓN

Planta 1

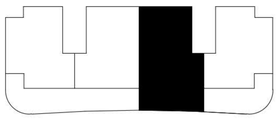

ESCALA 1/75

0 (m) 0,5 1

HCP ARCHITECTURE & ENGINEERING

EL PRESENTE DOCUMENTO ES DE CARACTER INFORMATIVO Y PODRÁ PRESENTAR VARIACIONES POR EXIGENCIAS TÉCNICAS DEL PROYECTO. TODO EL MOBILIARIO ES MERAMENTE DECORATIVO. LAS SUPERFICES EXPRESADAS SON APROXIMADAS, PUDIENDO EXPERIMENTAR MODIFICACIONES POR RAZONES DE ÍNDOLE TÉCNICA EN EL DESARROLLO DE EJECUCIÓN DE LAS OBRAS.

SEPTIEMBRE 2024