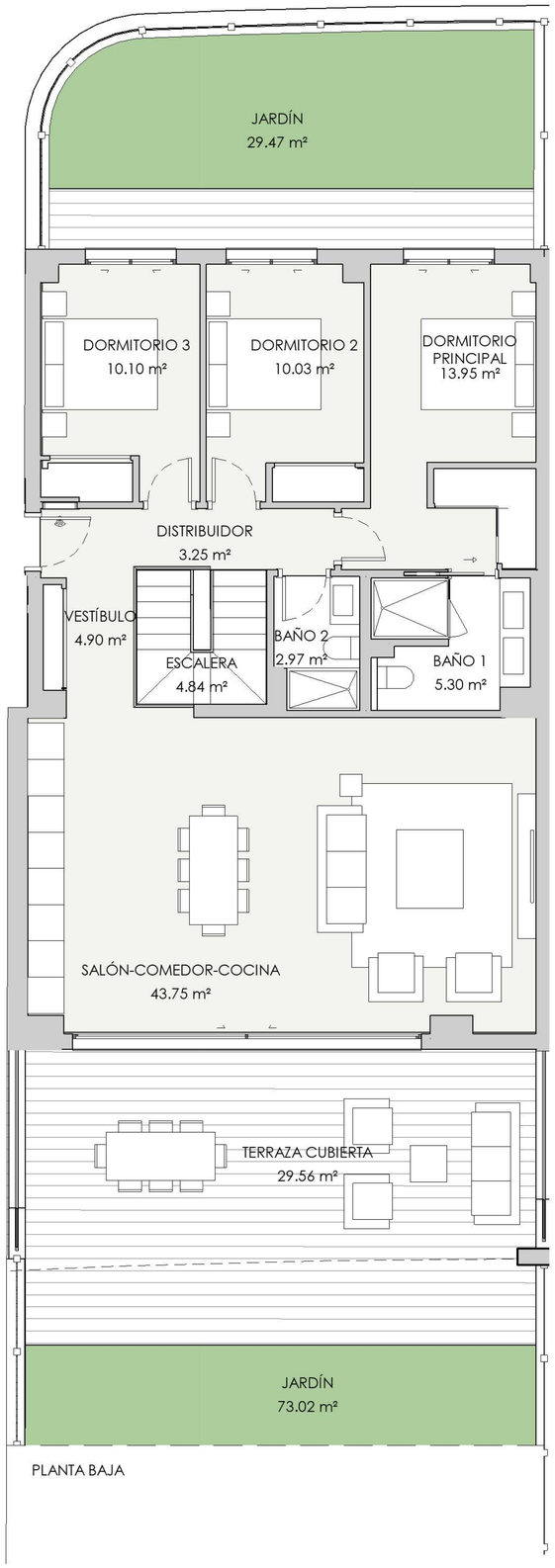

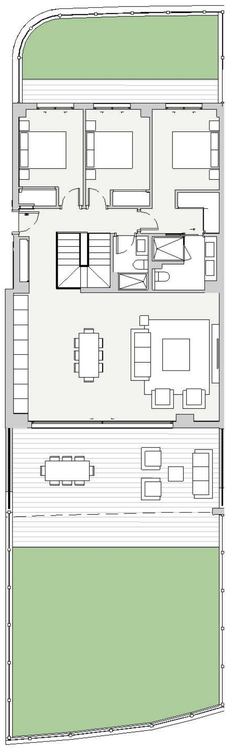

V83 - PORTAL 14 BAJO A 3 dormitorios

RESUMEN SUPERFICIES ÚTILES

Total superficie útil exterior	132,05	m2
Total superficie útil interior	146,44	m2
Total superficie útil vivenda	278,49	m2

RESUMEN SUPERFICIES CONSTRUIDA

Total superficie construida exterior	140,91	m2
Total superficie construida interior	168,87	m2
Total superficie construida vivenda	309,78	m2
Total superificie construida con comunes	320,28	m2

RESUMEN SUPERIFICIES SEGUN DECRETO 218/2005

Superficie útil BOJA	161,08	m2
Superficie construida BOJA	194,11	m2

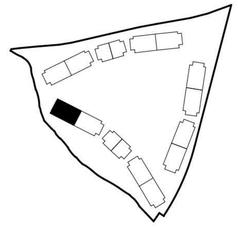

LOCALIZACIÓN
Planta 0

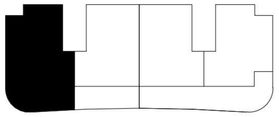

ESCALA 1/100
0 (m) 0,5 1

HCP ARCHITECTURE & ENGINEERING

EL PRESENTE DOCUMENTO ES DE CARÁCTER INFORMATIVO Y PODRÁ PRESENTAR VARIACIONES POR EXIGENCIAS TÉCNICAS DEL PROYECTO. TODO EL MOBILIARIO ES MERAMENTE DECORATIVO. LAS SUPERFICIES EXPRESADAS SON APROXIMADAS, PUDIENDO EXPERIMENTAR MODIFICACIONES POR RAZONES DE ÍNDOLE TÉCNICA EN EL DESARROLLO DE EJECUCIÓN DE LAS OBRAS.

SEPTIEMBRE 2024