# VIVIENDA 09

VIVIENDA 09

| | |
|---|---|
| SUP TOTAL CONSTRUIDA | 266,23 |
| SUPERFICIE JARDÍN | 69,2 |

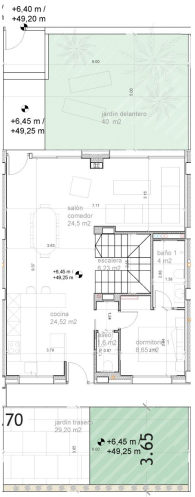


PLANTA BAJA

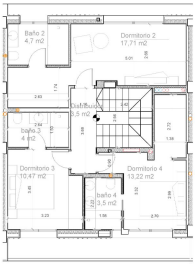


PLANTA PRIMERA

PLANTA SEGUNDA

NOTAS:

Las superficies útiles y construidas indicadas en el presente documento son las reglamentarias, pudiendo existir diferencia de medidas entre las reales y las indicadas.
En la ejecución de distribuciones, tomadas y acotamiento con la carpintería exterior, se tomarán las medidas necesarias para el ajuste, de la carpintería a la obra(no ocurre la discordancia).
Los materiales a emplear en la obra.

Los detalles interiores en Proyectos Básicos de la Vivienda Unifamiliar Aislada, son meramente orientativos, pudiendo ingresar y existir un cambio para los mismos, ahora o posteriormente, por la dirección ocasionada. La ubicación de la Grúa para la ejecución de la obra, se ubicará en el lugar que la Dirección Facultativa indique. El acceso a la obra por vehículos y carro de a.

Este documento es propiedad de ARQUITECTURA DIM

FICHAS

VIVIENDA 09

| | | |
|---|---|---|
| AR | DIM | 09 |

ARQUITECTURA

| | | |
|---|---|---|
| 1/65 | 1/130 | FEBRERO 2024 |
| DIN A1 | DIN A4 | REV 00 |