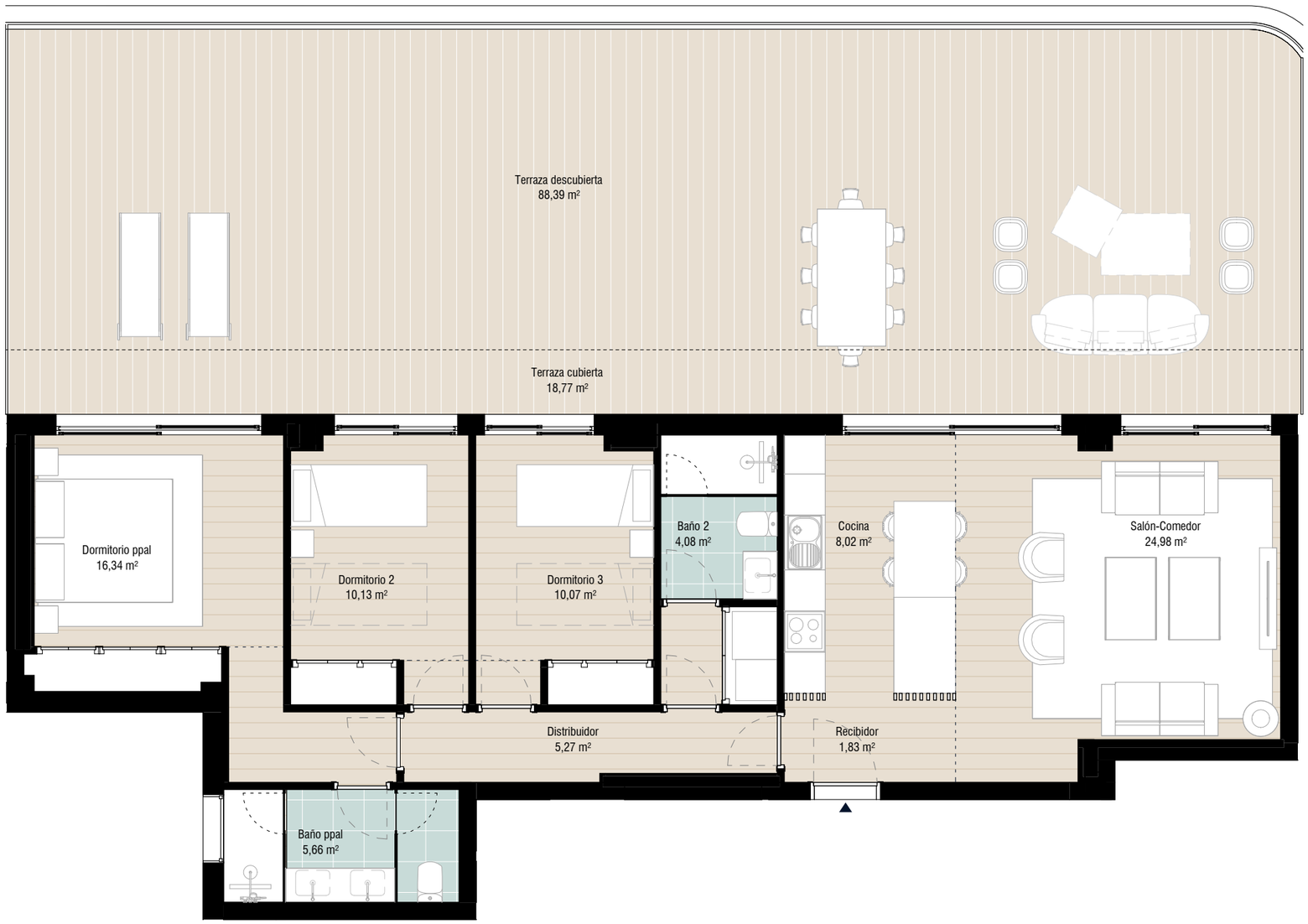

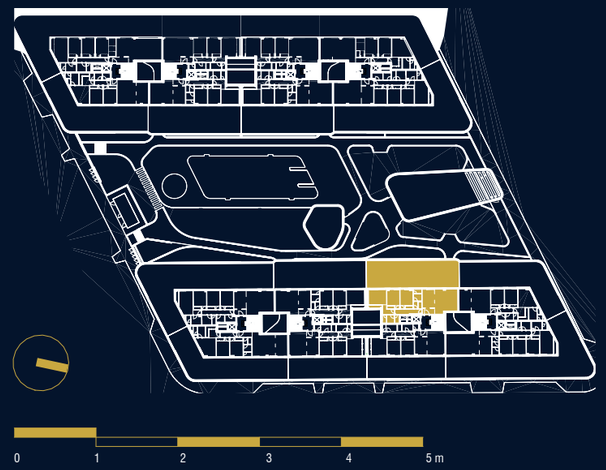

BLOQUE 1 - PORTAL 2 - VIVIENDA ÁTICO B

SUPERFICIES ÚTILES Y CONSTRUIDAS

- Sup. Útil Interior Vivienda	88,84 m²
- Sup. Útil Terraza Cubierta	18,77 m²
- Sup. Útil Terraza Descubierta	88,39 m²
- Sup. Útil Total Vivienda	195,99 m²
- Sup. Cons. Int. Vivienda + zzcc	127,41 m²
- Superficie Construida Total (interior + exterior + zzcc)	235,55 m²

CUADRO DE SUPERFICIES 218/2005

- Superficie Útil Decreto 218/2005	97,72 m²
- Superficie Construida Decreto 218/2005	137,74 m²

AVISO:
El presente documento es de carácter informativo, no contractual. Las superficies referidas en este plano son orientativas y pueden sufrir variaciones por razones técnicas, legales o de ejecución.
El mobiliario que figura en este plano es orientativo y no forma parte del producto vendido.