GOBIERNO DE ESPAÑA

MINISTERIO DE HACIENDA Y FUNCIÓN PÚBLICA

SECRETARÍA DE ESTADO DE HACIENDA

DIRECCIÓN GENERAL DEL CATASTRO

CONSULTA DESCRIPTIVA Y GRÁFICA DE DATOS CATASTRALES DE BIEN INMUEBLE

Referencia catastral: 0909191UF0300N0002ED

DATOS DESCRIPTIVOS DEL INMUEBLE

Localización:

UR CORTESIN Es:1 Pl:00 Pt:01 PARC.1-8

CASARES [MÁLAGA]

Clase: URBANO

Uso principal: Residencial

Superficie construida: 730 m2

Año construcción: 2018

Construcción

Destino	Escalera / Planta / Puerta	Superficie m²
VIVIENDA	1/SM/01	324
VIVIENDA	1/00/01	238
ALMACEN	1/-1/01	93
DEPORTIVO	1/00/02	75

PARCELA

Superficie gráfica: 15.090 m2

Participación del inmueble: 12,500 %

Tipo: Parcela con varios inmuebles [division horizontal]

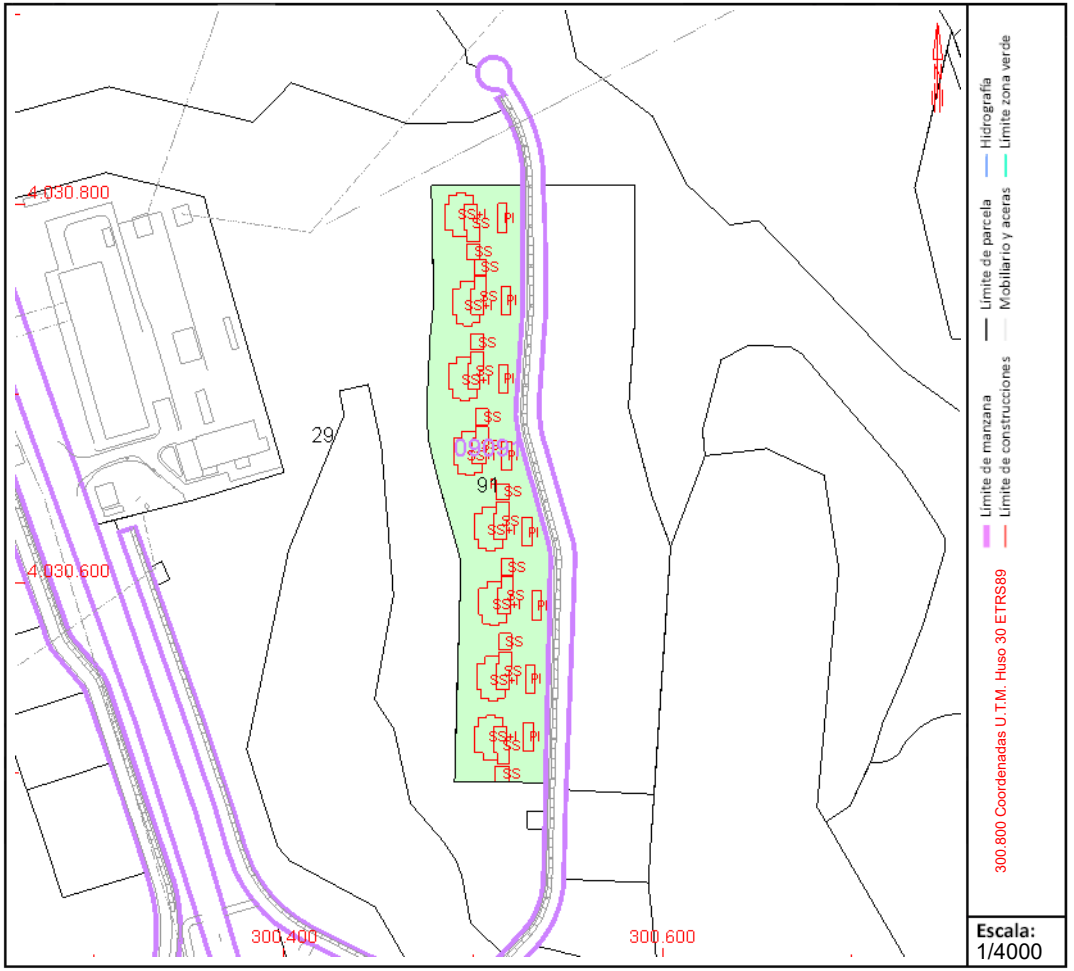

Este documento no es una certificación catastral, pero sus datos pueden ser verificados a través del "Acceso a datos catastrales no protegidos de la SEC"

Lunes , 30 de Octubre de 2023