PLANTA BAJA

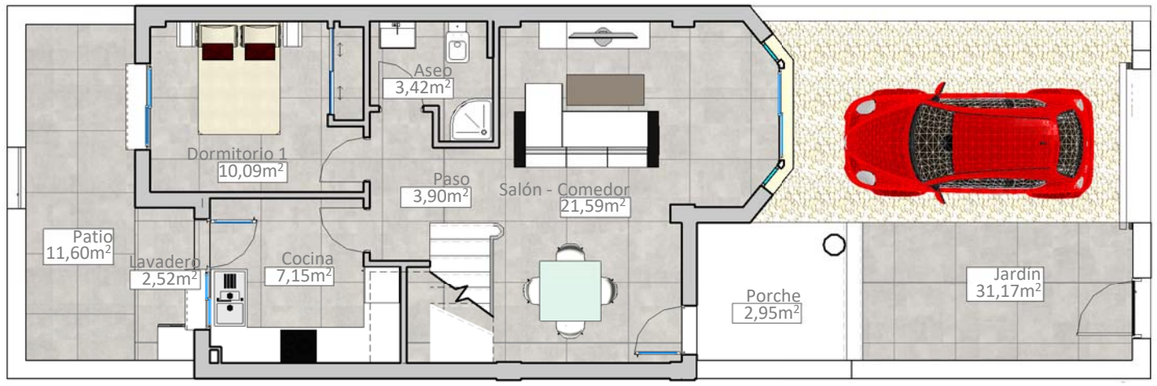

PLANTA PRIMERA

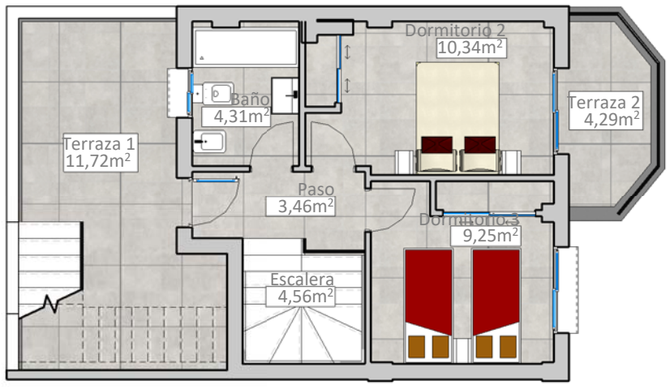

SOLARIUM

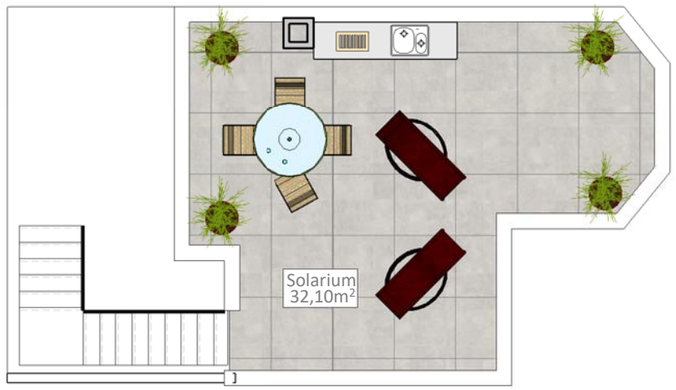

VIVIENDA D2 / D5

SUPERFICIE DE PARCELA:		**108,41 m²**
SUPERFICIE CONSTRUIDA:		**99,59 m²**

SUPERFICIE VIVIENDA:	99,59 m²
SUPERFICIE SOLARIUM:	32,10 m²
SUPERFICIE PORCHE-JARDÍN:	34,12 m²
SUPERFICIE PATIO TRASERO:	11,60 m²
SUPERFICIE TERRAZAS PLANTA PRIMERA:	16,01m²
SUPERFICIE TOTAL DISFRUTABLE:	**193,42 m²**