

Plano de conjunto

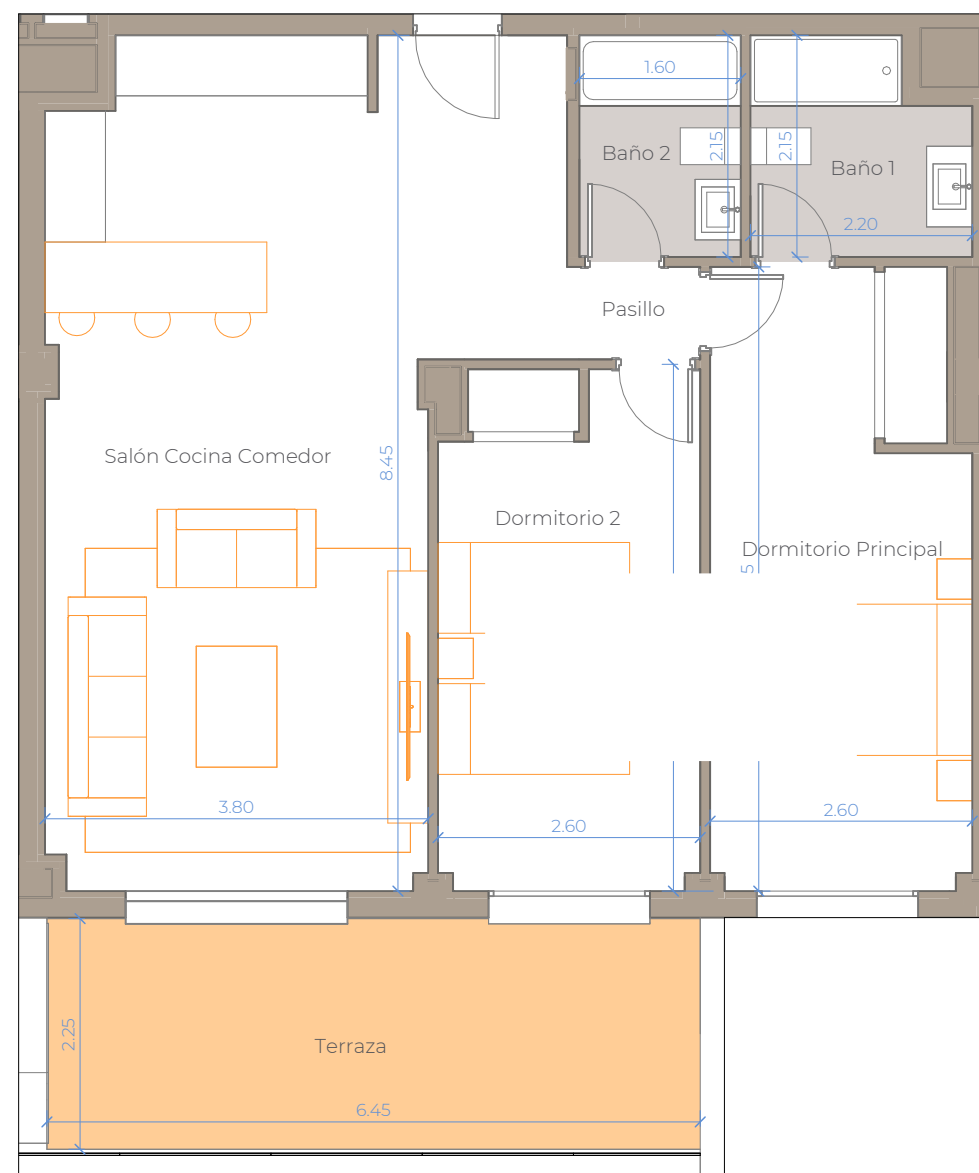
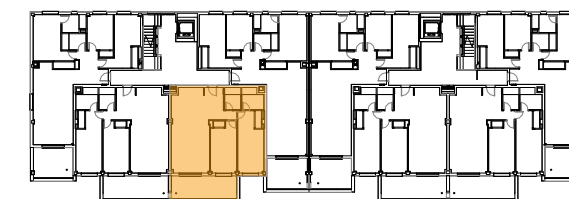

Cuadro de superficies

Salón Cocina y Comedor	35,90 m ²
Dormitorio Principal	15,50 m ²
Dormitorio 2	13,10 m ²
Baño 1	4,30 m ²
Baño 2	3,50 m ²
Pasillo	1,10 m ²

Terraza	14,80 m ²
---------	----------------------

Superficie útil de vivienda:	73,40 m ²
Superficie útil de vivienda s/D J.A. 218/2005:	80,74 m ²

Superficie útil de espacios exteriores:	14,80 m ²
---	----------------------

Superficie construida c.c. de vivienda:	97,00 m ²
Superficie construida propia de vivienda:	83,00 m ²
Sup. construida de vivienda c.c. S/D J.A. 218/2005:	106,44 m ²



BLOQUE 2. PORTAL 1. SEGUNDO C

Nº Edición: V2.0
Fecha: Febrero 2025