

B03E2+1B

2 Dormitorio/s
2 Baño/s
1 Terraza/s

Bloque 03

Superficie útil:
78,92 m²

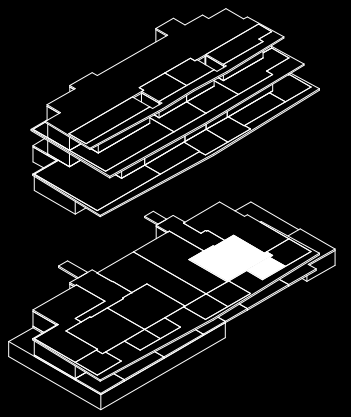

SUPERFICIES APROXIMADAS:

	SUP. DE PROYECTO	DECRETO 218/2005
Superficie útil interior	78,92 m ²	
Superficie de terraza	17,11 m ²	
Total superficie útil	96,03 m ²	86,81 m ²
<i>*Incluye útil interior y útil terrazas.</i>		
Superficie de jardín	-	
Total superficie construida	128,82 m ²	99,63 m ²

**Incluye construida interior, de terraza y zona común proporcional.*

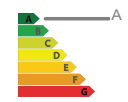

**El presente plano es un avance de proyecto y es orientativo, no constituye documento contractual; sujeto a modificaciones por exigencias técnicas, jurídicas o administrativas derivadas de la obtención de todos los permisos y licencias reglamentarios, así como las necesidades constructivas o de diseño derivadas del desarrollo del proyecto y la Dirección de Obra. Las superficies útiles tienen carácter provisional hasta la obtención de la correspondiente Licencia de Obras. La jardinería, el mobiliario urbano y el amueblamiento es ficticio, teniendo validez únicamente a efectos decorativos*

