

03-01-03-A

Bloque 03

2 Dormitorio/s
2 Baño/s
2 Terraza/s

Superficie útil:
136,09 m²

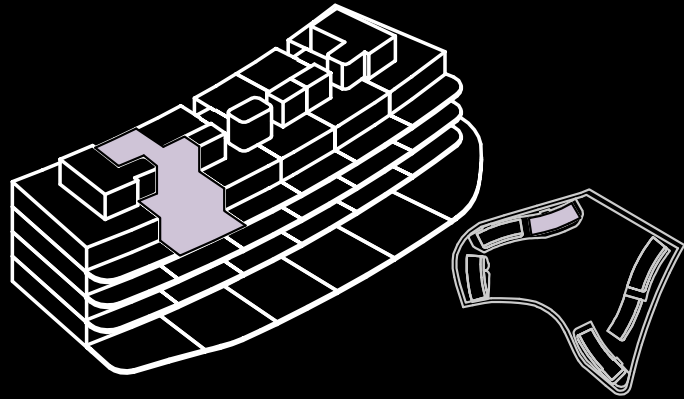

SUPERFICIES APROXIMADAS:

| | SUP. DE PROYECTO | DECRETO 218/2005 |
|---|-----------------------|-----------------------|
| Superficie útil interior | 82,5 m ² | |
| Superficie de terraza | 53,59 m ² | |
| Total superficie útil <i>*Incluye útil interior y útil terrazas.</i> | 136,09 m ² | 90,75 m ² |
| Total superficie construida <i>*Incluye construida interior, de terraza y zona común proporcional.</i> | 172,94 m ² | 107,69 m ² |

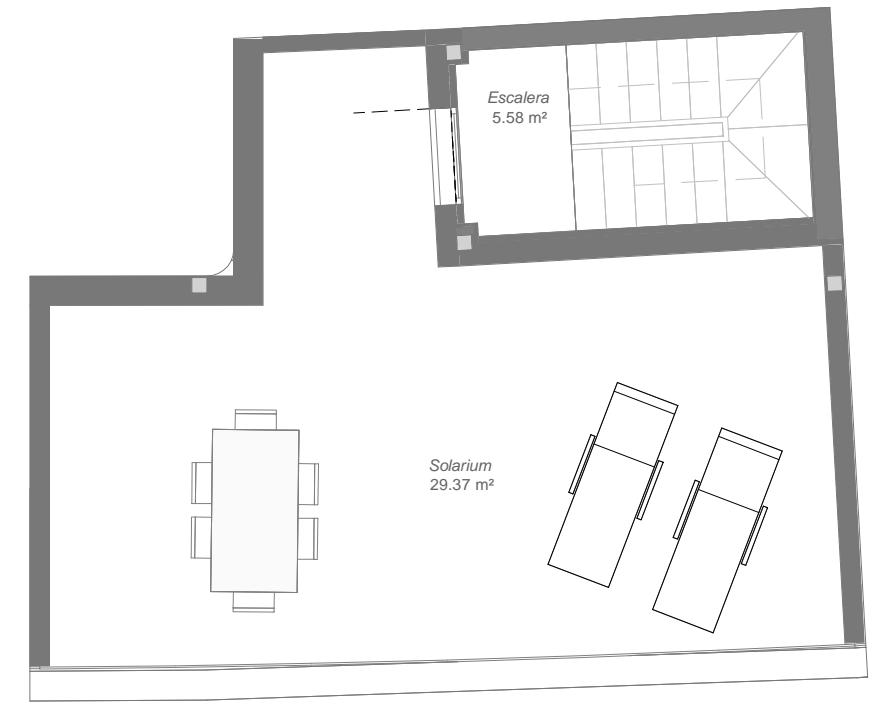
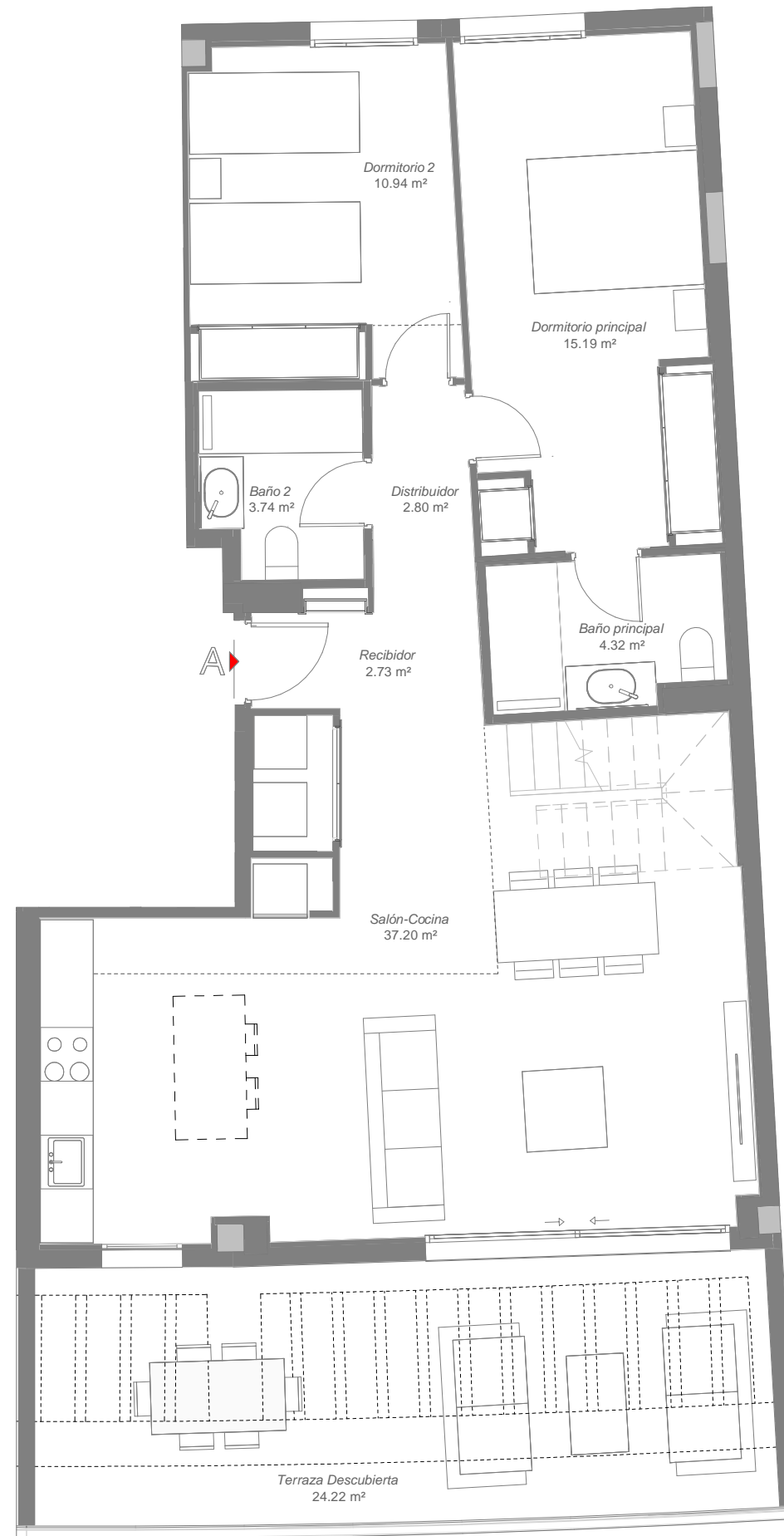

*El presente plano es un avance de proyecto y es orientativo, no constituye documento contractual; sujeto a modificaciones por exigencias técnicas, jurídicas o administrativas derivadas de la obtención de todos los permisos y licencias reglamentarios, así como las necesidades constructivas o de diseño derivadas del desarrollo del proyecto y la Dirección de Obra. Las superficies útiles tienen carácter provisional hasta la obtención de la correspondiente Licencia de Obras. La jardinería, el mobiliario urbano y el amueblamiento es ficticio, teniendo validez únicamente a efectos decorativos

