

04-02-01-A

Bloque 04

2 Dormitorio/s
2 Baño/s
1 Terraza/s

Superficie útil:
84,74 m²

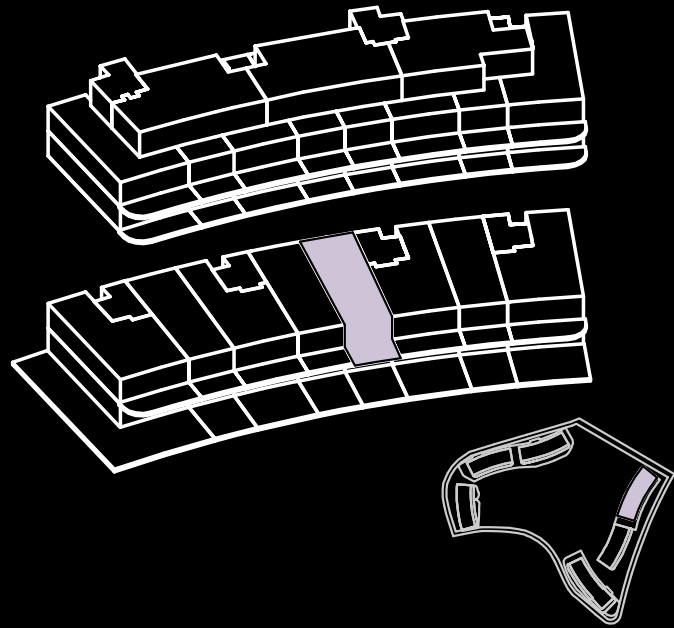

SUPERFICIES APROXIMADAS:

| | SUP. DE PROYECTO | DECRETO 218/2005 |
|--|-----------------------------|----------------------------|
| Superficie útil interior | 70,83 m ² | |
| Superficie de terraza | 13,91 m ² | |
| Total superficie útil <i>*Incluye útil interior y útil terrazas.</i> | 84,74 m² | 77,91 m² |
| Total superficie construida <i>*Incluye construida interior, de terraza y zona común proporcional.</i> | 109,88 m² | 88,67 m² |

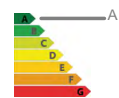
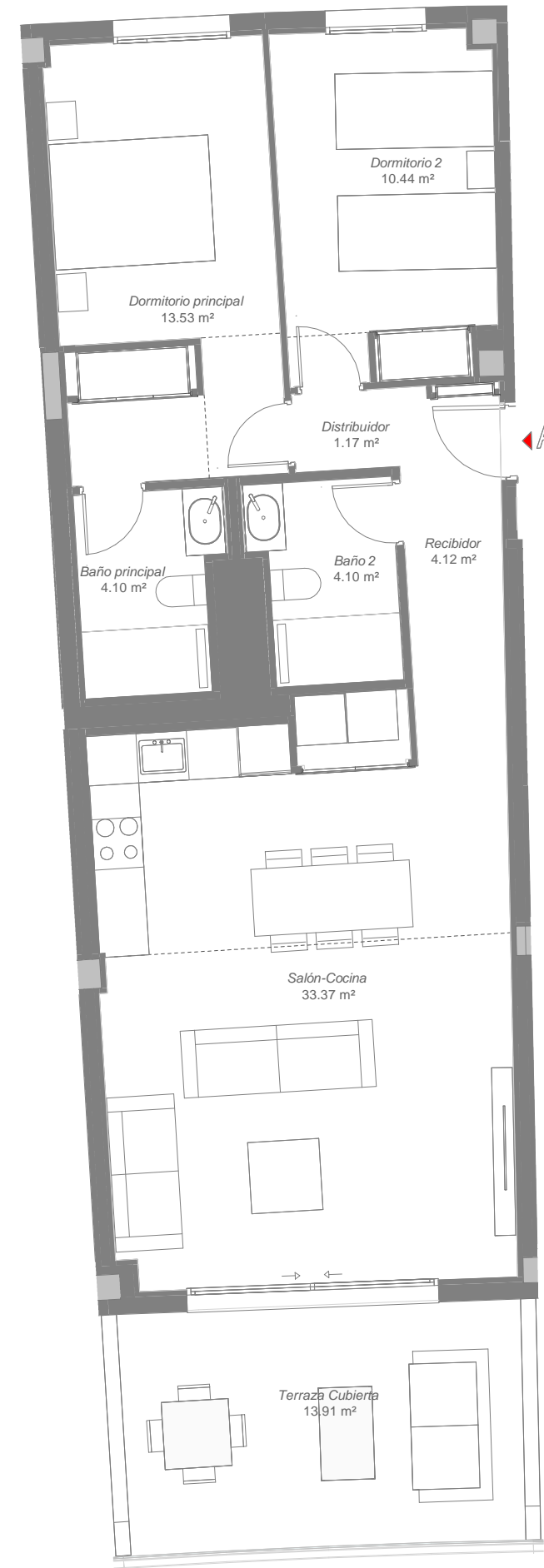

**El presente plano es un avance de proyecto y es orientativo, no constituye documento contractual; sujeto a modificaciones por exigencias técnicas, jurídicas o administrativas derivadas de la obtención de todos los permisos y licencias reglamentarios, así como las necesidades constructivas o de diseño derivadas del desarrollo del proyecto y la Dirección de Obra. Las superficies útiles tienen carácter provisional hasta la obtención de la correspondiente Licencia de Obras. La jardinería, el mobiliario urbano y el amueblamiento es ficticio, teniendo validez unicamente a efectos decorativos*

