

04-04-BJ-B

Bloque 04

2 Dormitorio/s
2 Baño/s
1 Terraza/s

Superficie útil:
99,67 m²

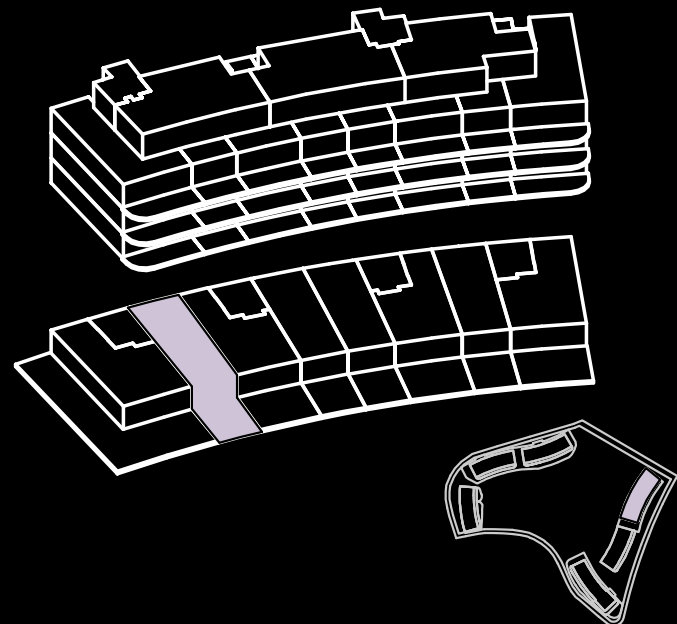

SUPERFICIES APROXIMADAS:

	SUP. DE PROYECTO	DECRETO 218/2005
Superficie útil interior	70,89 m ²	
Superficie de terraza	28,78 m ²	
Total superficie útil	99,67 m²	77,98 m²
<i>*Incluye útil interior y útil terrazas.</i>		
Total superficie construida	125,05 m²	89,44 m²

**Incluye construida interior, de terraza y zona común proporcional.*

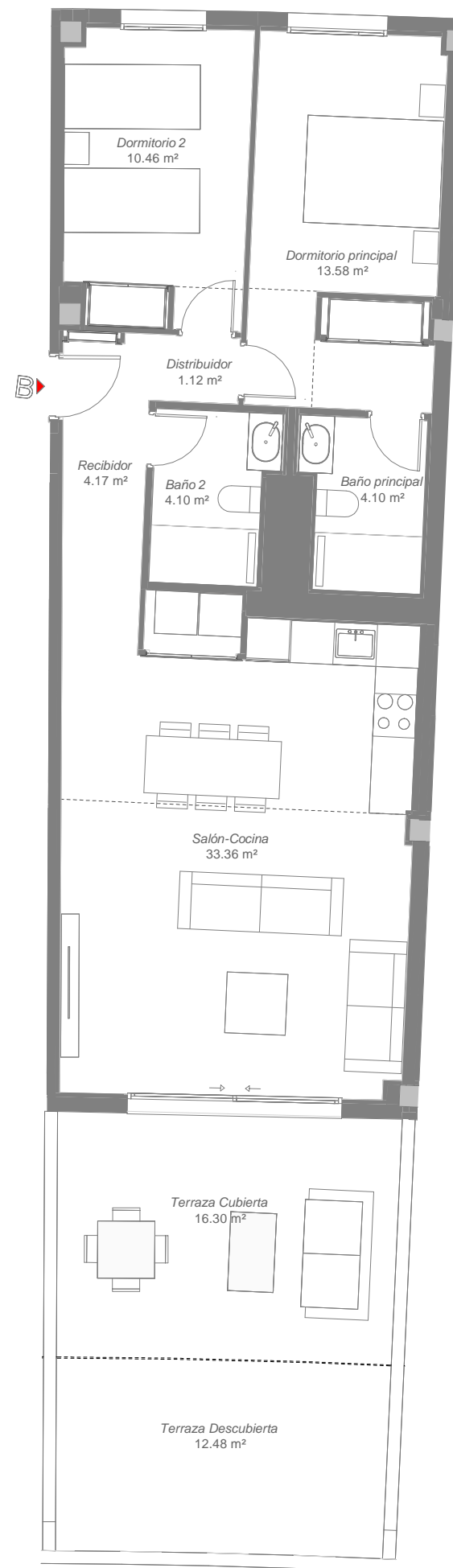

*El presente plano es un avance de proyecto y es orientativo, no constituye documento contractual; sujeto a modificaciones por exigencias técnicas, jurídicas o administrativas derivadas de la obtención de todos los permisos y licencias reglamentarios, así como las necesidades constructivas o de diseño derivadas del desarrollo del proyecto y la Dirección de Obra. Las superficies útiles tienen carácter provisional hasta la obtención de la correspondiente Licencia de Obras. La jardinería, el mobiliario urbano y el amueblamiento es ficticio, teniendo validez unicamente a efectos decorativos

