

06-01-01-A

Bloque 06

2 Dormitorio/s
2 Baño/s
1 Terraza/s

Superficie útil:
103,85 m²

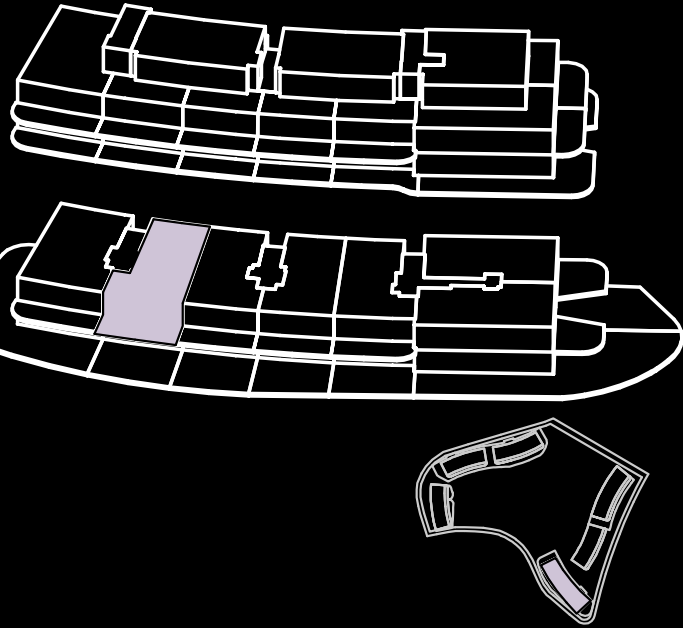

SUPERFICIES APROXIMADAS:

	SUP. DE PROYECTO	DECRETO 218/2005
Superficie útil interior	79,81 m ²	
Superficie de terraza	24,04 m ²	
Total superficie útil	103,85 m²	87,79 m²

**Incluye útil interior y útil terrazas.*

Total superficie construida	131,45 m²	99,51 m²
------------------------------------	-----------------------------	----------------------------

**Incluye construida interior, de terraza y zona común proporcional.*

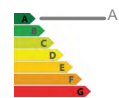
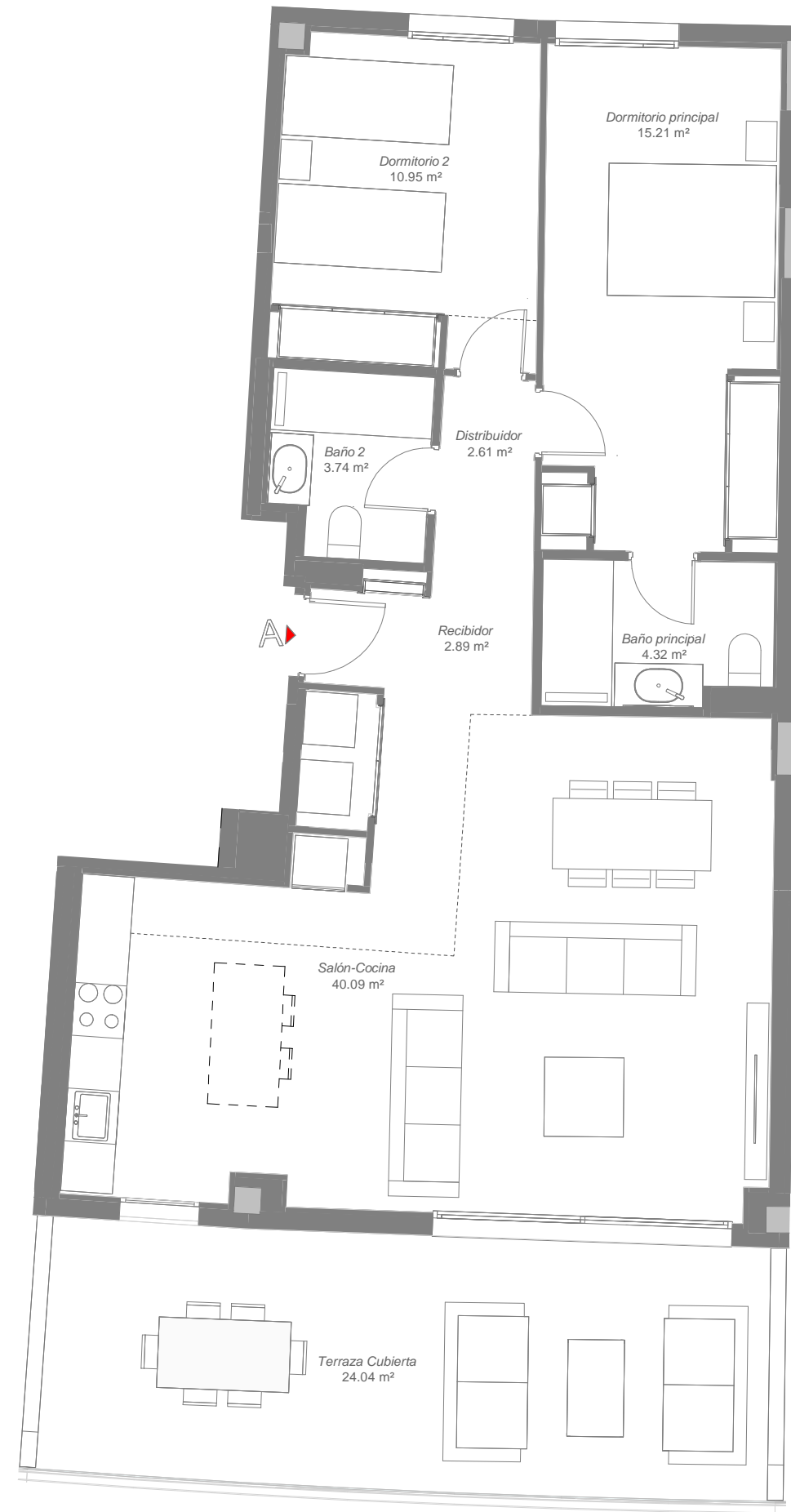

**El presente plano es un avance de proyecto y es orientativo, no constituye documento contractual; sujeto a modificaciones por exigencias técnicas, jurídicas o administrativas derivadas de la obtención de todos los permisos y licencias reglamentarios, así como las necesidades constructivas o de diseño derivadas del desarrollo del proyecto y la Dirección de Obra. Las superficies útiles tienen carácter provisional hasta la obtención de la correspondiente Licencia de Obras. La jardinería, el mobiliario urbano y el amueblamiento es ficticio, teniendo validez únicamente a efectos decorativos*

