

CALLE PRESBITERO JESUS GARCIA

ACCESO PEATONAL Y RODADO

ACCESO PEATONAL Y RODADO

RETRANQUEO

EXT Escalera 5.60 m²/2

EXT Escalera 5.60 m²/2

ESCALERA
Pl 17 peldaños
Hl 18.20 cm
Tl 30.00 cm

ESCALERA
Pl 17 peldaños
Hl 18.20 cm
Tl 30.00 cm

0.05 Dormitorio 2 10.20 m²

0.06 Dormitorio 3 14.65 m²

0.06 Dormitorio 3 14.65 m²

0.05 Dormitorio 2 10.20 m²

0.04 Dormitorio 1 10.20 m²

0.07 Baño 2 4.30 m²

0.07 Baño 2 4.30 m²

0.04 Dormitorio 1 10.20 m²

0.08 Baño 1 4.80 m²

0.08 Baño 1 4.80 m²

0.01 Salón 18.40 m²

0.02 Cocina 3.80 m²

0.02 Cocina 3.80 m²

0.01 Salón 18.40 m²

0.03 Despensa 3.80 m²

0.03 Despensa 3.80 m²

EXT Terraza cub. 3.00 m²/2

EXT Terraza cub. 3.00 m²/2

+0.00

+0.00

+0.00

+0.00

-0.05

-0.05

-0.05

-0.05

A08 3

A07 2

A06 2

A06 2

5 A09

5 A09

1 A05

1 A05

ALZADO SUR - CALLE PRESBITERO JESÚS GARCÍA

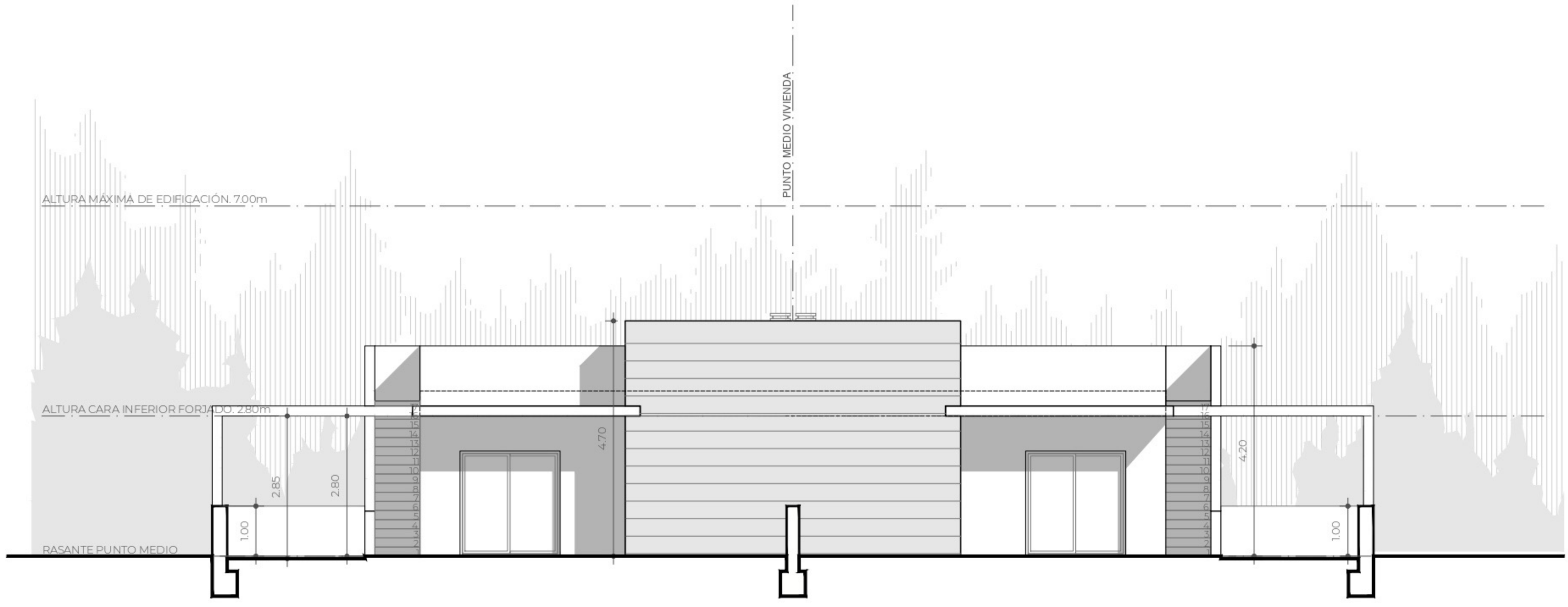

VALLADO SUR - CALLE PRESBITERO JESÚS GARCÍA

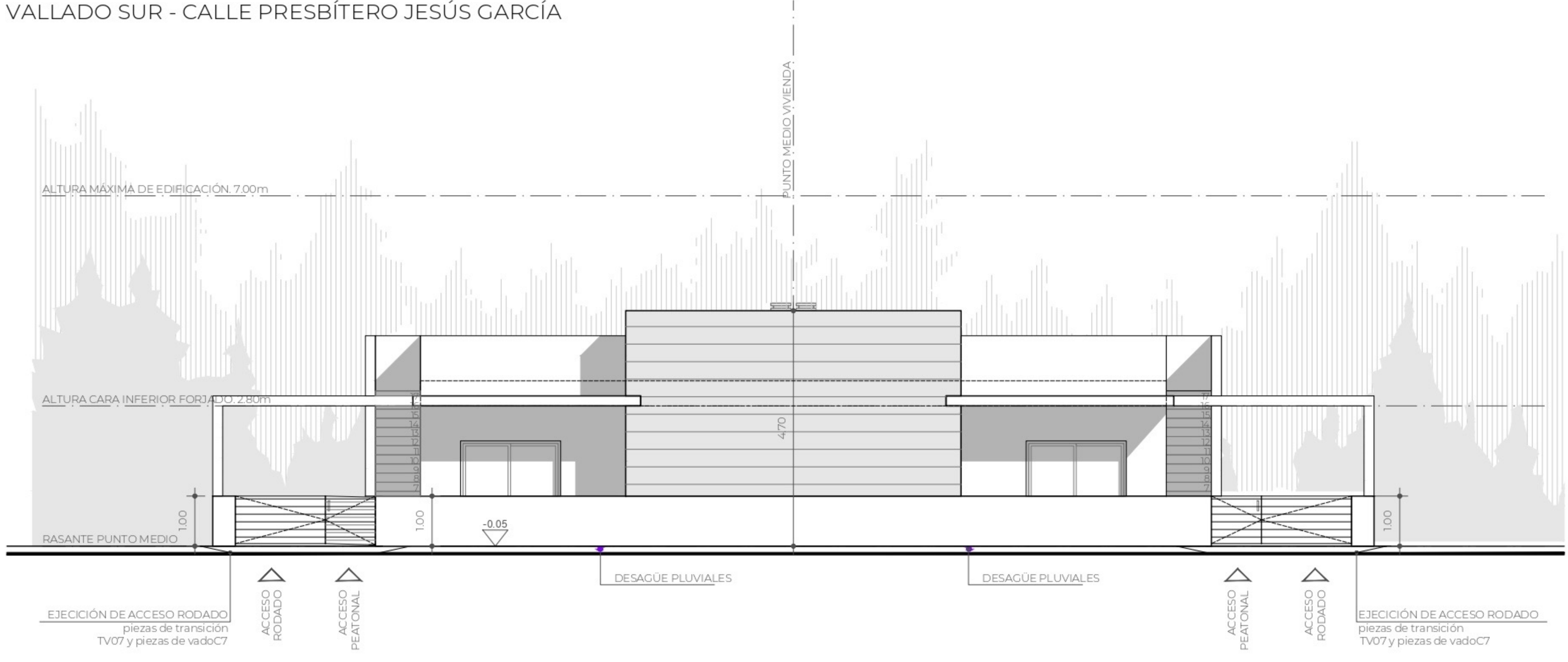

ALZADO NORTE - MEDIANERA

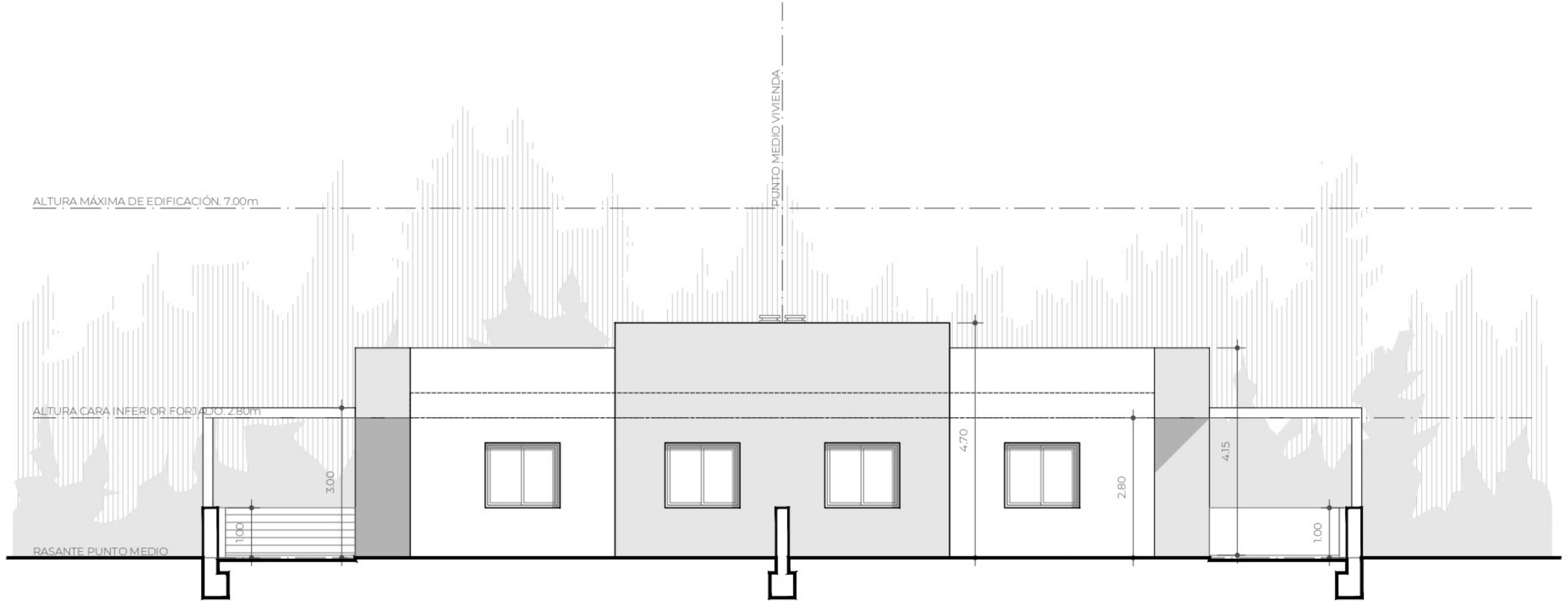

VALLADO NORTE- MEDIANERA

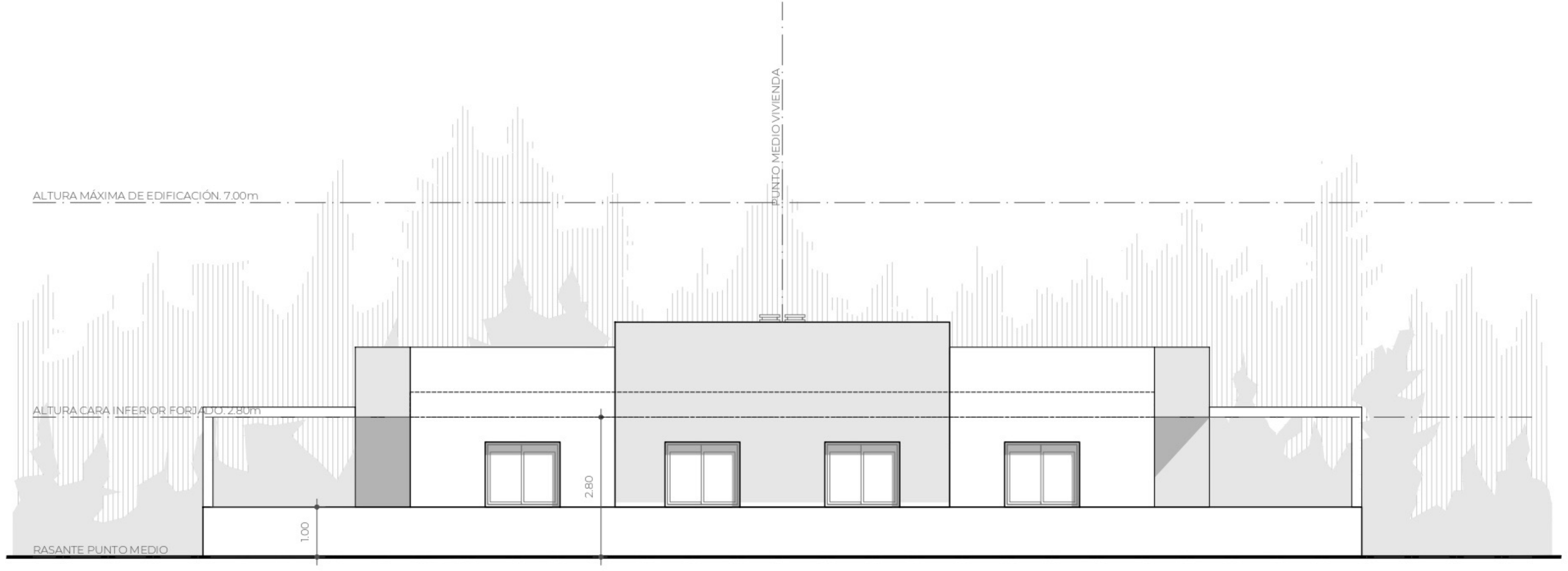

ALZADO ESTE - MEDIANERA

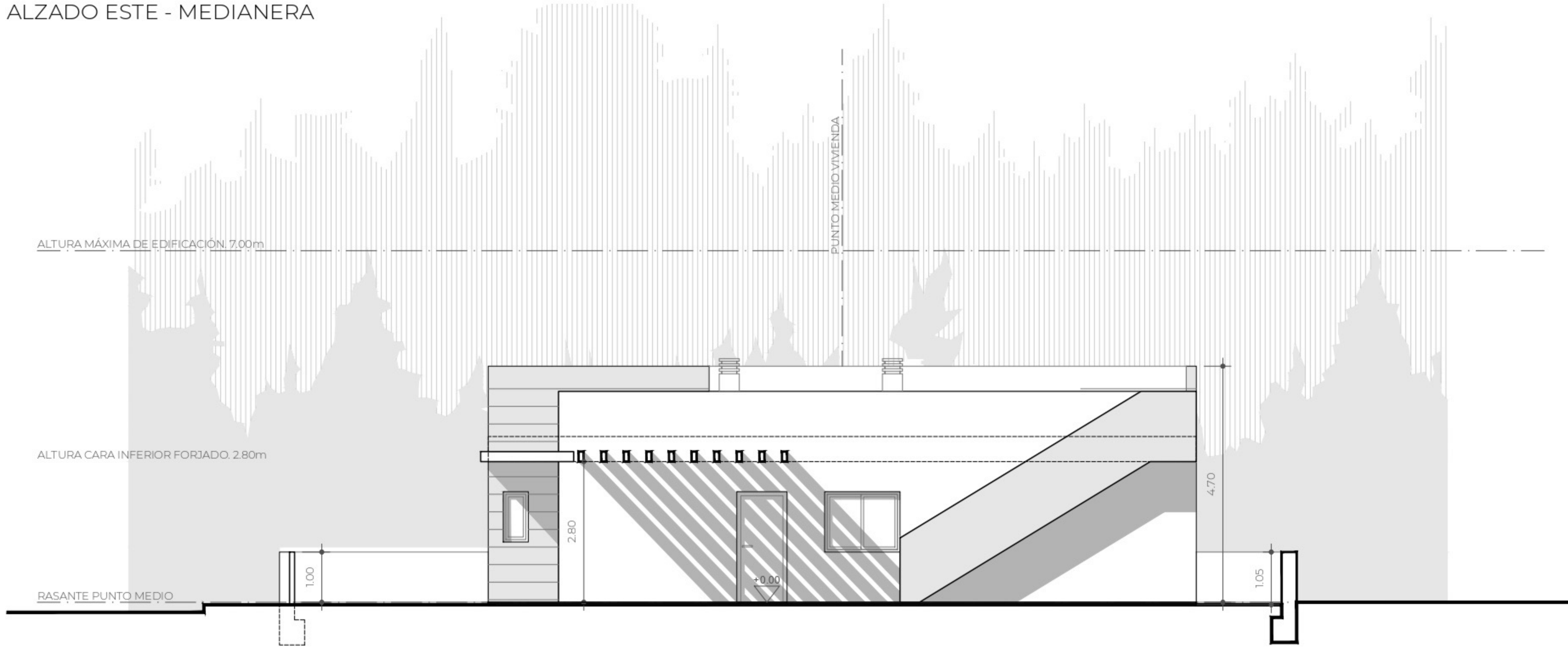

VALLADO ESTE- MEDIANERA

