

PORTAL 2, ÁTICO A
2 DORMITORIOS

M2 ÚTILES:
63,52 M2 VIVIENDA
31,40 M2 TERRAZA

M2 CONSTRUIDOS:
82,62 M2 (SIN TERRAZA)

CUADRO DE SUPERFICIES ÚTILES

Vivienda	
Entrada	2.10
Salón-cocina	23.80
Pasillo	3.36
Habitación 1	9.97
Baño 1	4.19
Lavandería	2.11
Habitación 2	14.28
Baño 2	3.71

Total útiles vivienda 63.52

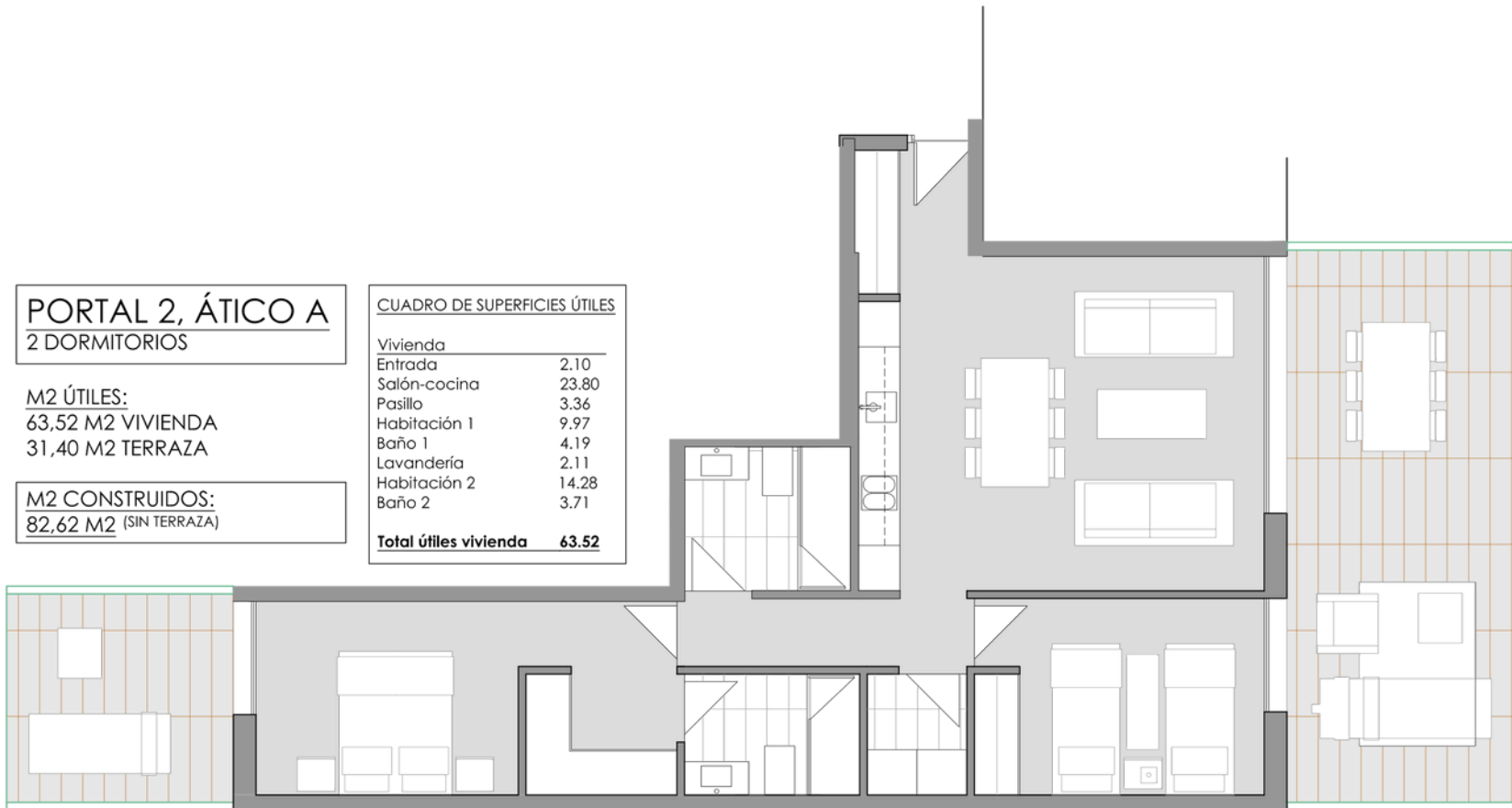

PROYECTO:

**EDIFICIO DE
VIVIENDAS,
GARAJES,
TRASTEROS Y
PISCINA**

NOTAS: FECHA/ SUSTITUYE A :

- LOS PRESENTES PLANOS FORMAN PARTE DE UN ANTEPROYECTO Y PODRÁN SER MODIFICADOS POR MOTIVOS TÉCNICOS Y/O DE DISEÑO DURANTE EL DESARROLLO DE LOS CORRESPONDIENTES PROYECTOS BÁSICOS Y/O DE EJECUCIÓN.

Nº ORDEN DE PROYECTO:

LAMINA:

ESCALAS(A3): E:1/50

ESCALAS(A1): E:1/25
E:1/

LÁMINA:	(2)- 2ºA
FECHA EMISIÓN PROYECTO:	
FECHA PLANO:	
SUSTITUYE A:	