



VIVIENDA A	Sup. Estancia	Sup. Útil a iluminar	Mínima	Proyecto
Estar-Com-Cocci	27.71	15%	-- 4.15	5.22
Dormitorio 1	11.13	10%	-- 1.11	2.16
Dormitorio 2	9.03	10%	-- 0.90	1.80

VIVIENDA B	Sup. Estancia	Sup. Útil a iluminar	Mínima	Proyecto
Estar-Com-Cocci	24.94	15%	-- 3.74	3.74
Dormitorio 1	10.87	10%	-- 1.08	1.80
Dormitorio 2	7.77	10%	-- 0.77	1.80

DC80/2023. Artículo 62: "La superficie mínima de iluminación de la ventana deberá estar comprendida entre los 0'50 m y los 2,20 m de altura"

PROYECTO BASICO DE EDIFICIO DE VIVIENDAS, LOCALES, GARAJE Y PISCINA.

SITUACIÓN

PROMOTOR

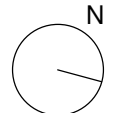

REVISIÓN

PLANO
COTAS PLANTA 1

FECHA
ABRIL 2025

ESCALA
1 : 125

REFERENCIA
A.10.25

PLANO N°
PB-01



VIVIENDA A	Sup. Estancia	Sup. Útil a iluminar	Mínima	Proyecto
Estar-Com-Cocci	27.71	15%	-- 4.15	5.22
Dormitorio 1	11.13	10%	-- 1.11	2.16
Dormitorio 2	9.03	10%	-- 0.90	1.80

VIVIENDA B	Sup. Estancia	Sup. Útil a iluminar	Mínima	Proyecto
Estar-Com-Cocci	24.94	15%	-- 3.74	3.74
Dormitorio 1	10.87	10%	-- 1.08	1.80
Dormitorio 2	7.77	10%	-- 0.77	1.80

DC80/2023. Artículo 62: "La superficie mínima de iluminación de la ventana deberá estar comprendida entre los 0'50 m y los 2,20 m de altura"

PROYECTO BASICO DE EDIFICIO DE VIVIENDAS, LOCALES, GARAJE Y PISCINA.

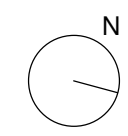

PLANO
COTAS PLANTA 1

SITUACIÓN

REVISIÓN

FECHA
ABRIL 2025

ESCALA
1 : 125

PROMOTOR

REFERENCIA
A.10.25

PLANO N°
PB-01



PROYECTO BASICO DE EDIFICIO DE VIVIENDAS, LOCALES, GARAJE Y PISCINA.

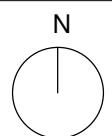

PLANO DISTRIBUCIÓN Y SUPERFICIES PLANTA 1

SITUACIÓN

REVISIÓN

FECHA
ABRIL 2025

ESCALA
1 : 125

PROMOTOR

REFERENCIA
A.10.25

PLANO Nº
PB-02

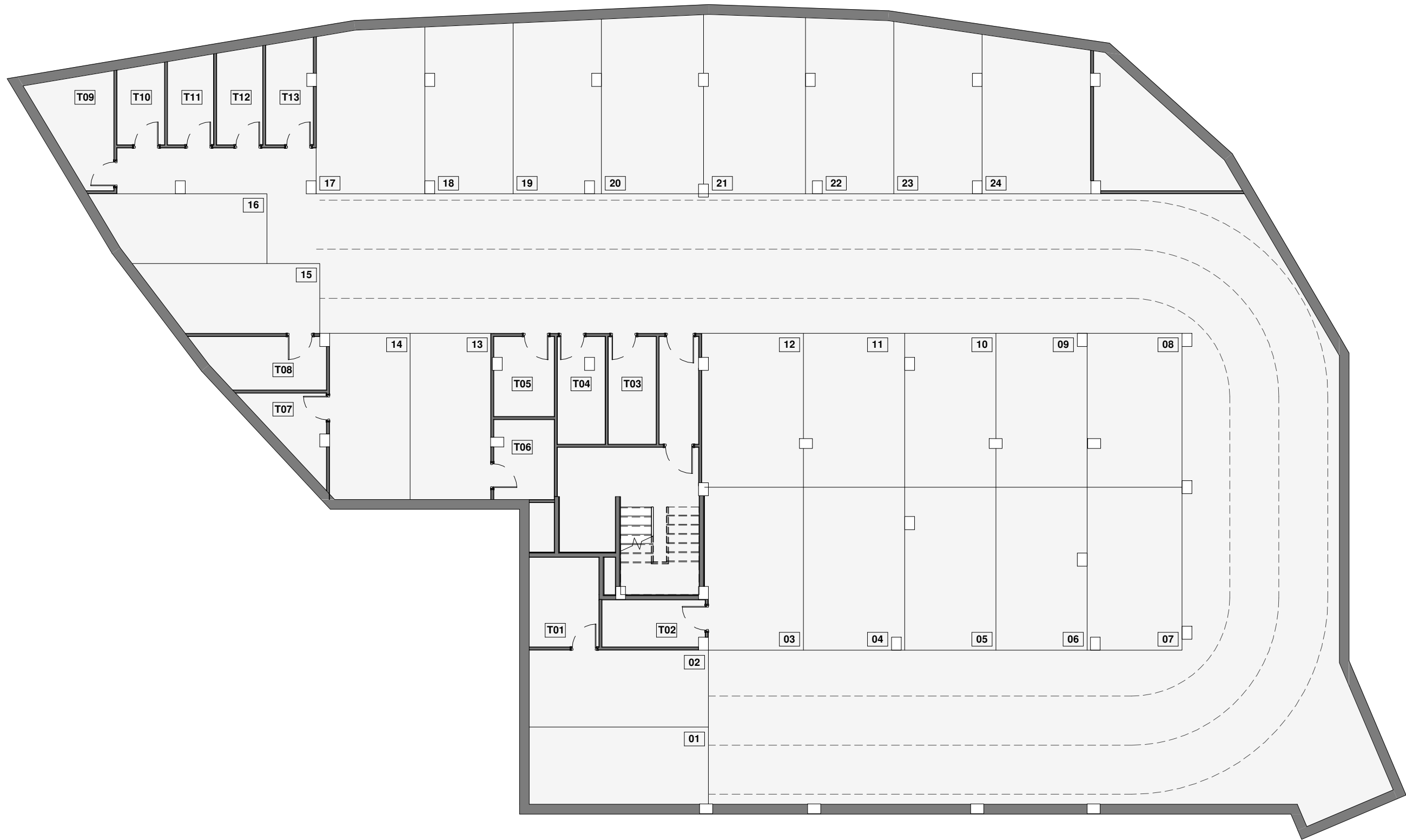

**PROYECTO BASICO DE
EDIFICIO DE VIVIENDAS,
LOCALES, GARAJE Y PISCINA.**

SITUACIÓN

PROMOTOR

REVISIÓN

PLANO
**DISTRIBUCIÓN Y SUPERFICIES
PLANTA SÓTANO**

FECHA
ABRIL 2025

ESCALA
1 : 125

REFERENCIA
A.10.25

PLANO Nº
PB-03

