

Vivienda 11

Superficie (m²)

| | |
|------------------------|---------------|
| Vivienda* | 99,00 |
| Terraza P1..... | 17,70 |
| Solarium..... | 29,30 |
| Total vivienda | 146,00 |
| | |
| Jardín..... | 11,90 |
| Terrazas..... | 84,76 |
| Piscina..... | 19,00 |
| Ocupación vivienda.... | 61,00 |
| Total E.P. | 176,66 |

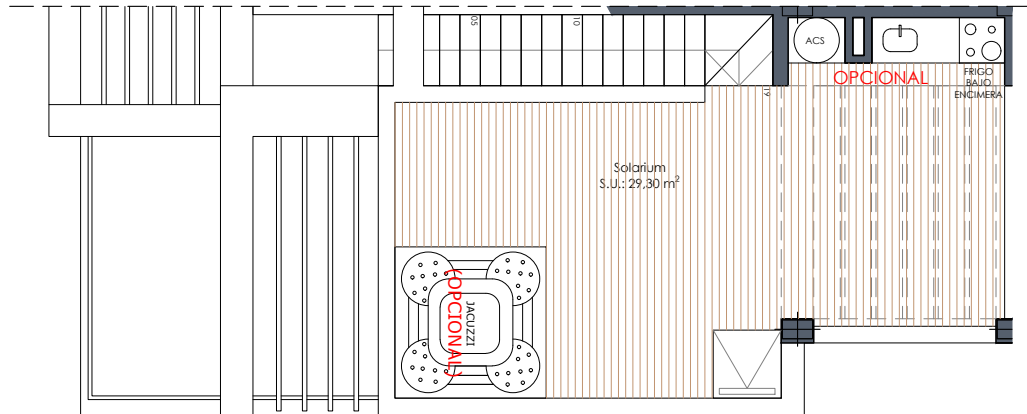

Planta solarium

Sup. construida*
3 dormitorios
2 baños

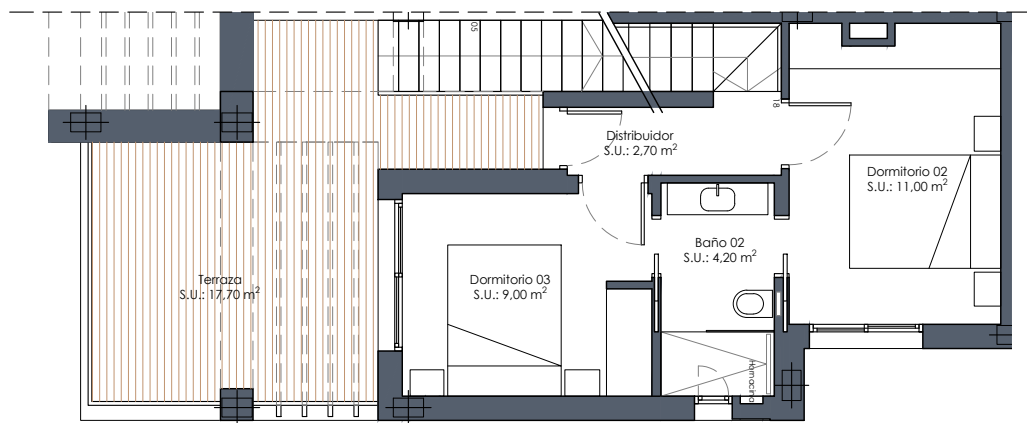
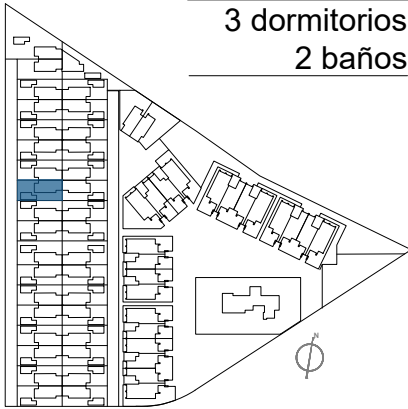

Planta primera

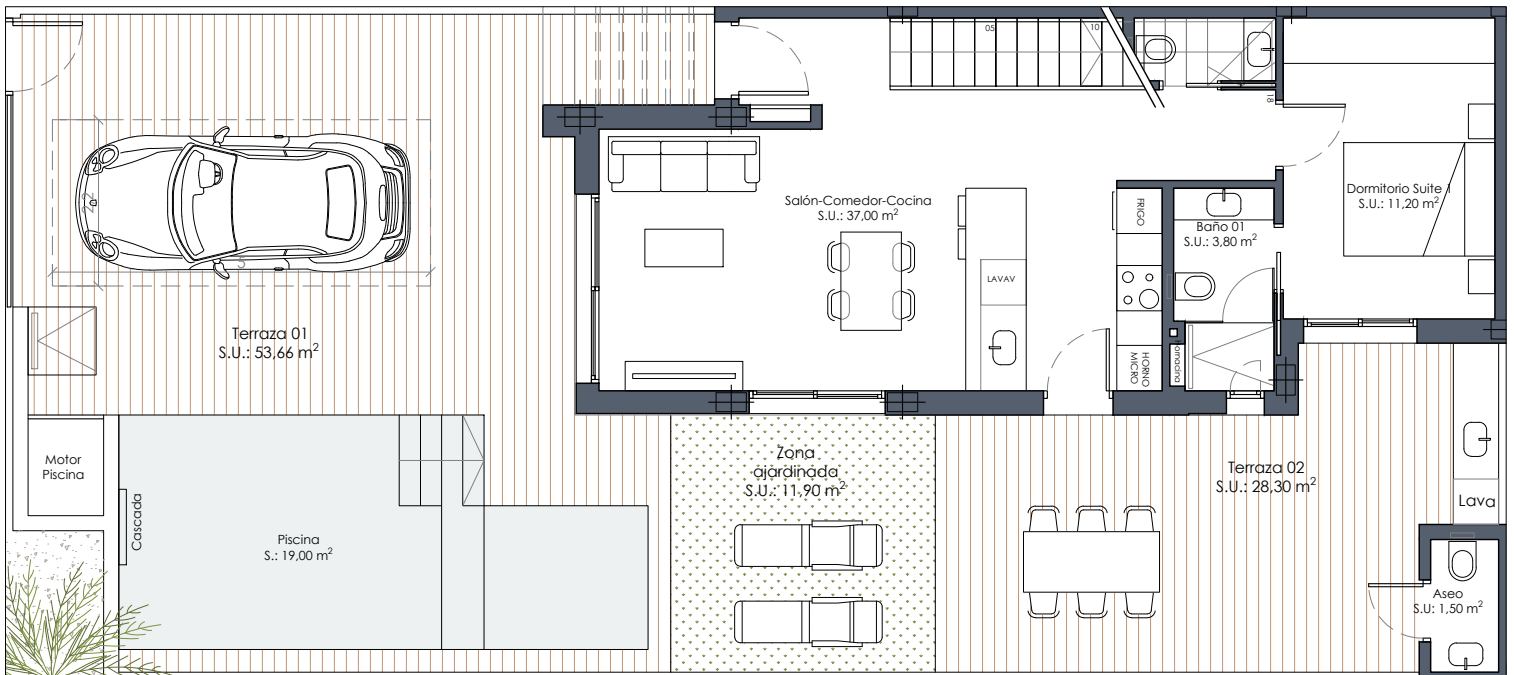

Planta baja

El contenido de planos tiene valor meramente informativo y no vinculante.

