

Vivienda 25

Superficie (m²)

Vivienda*.....	99,00
Terraza P1.....	17,70
Solarium.....	29,30
Total vivienda	146,00
Jardín.....	11,90
Terrazas.....	84,76
Piscina.....	19,00
Ocupación vivienda....	61,00
Total E.P.	176,66

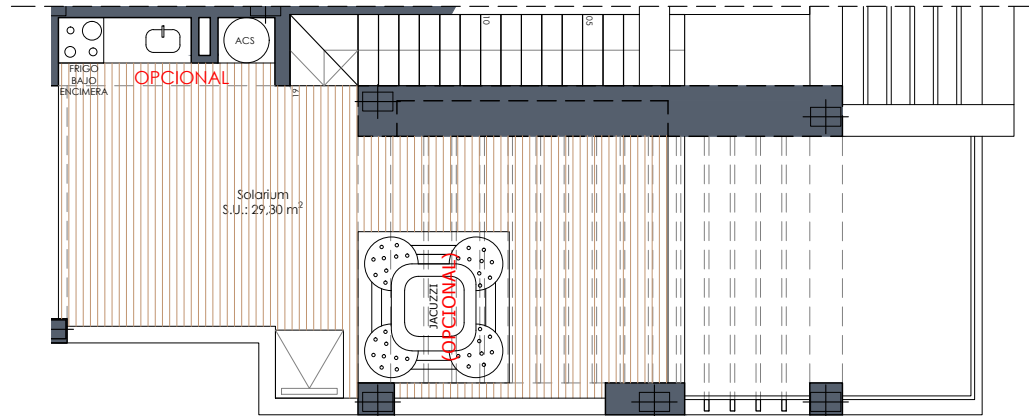

Planta solarium

Sup. construida*
3 dormitorios
2 baños

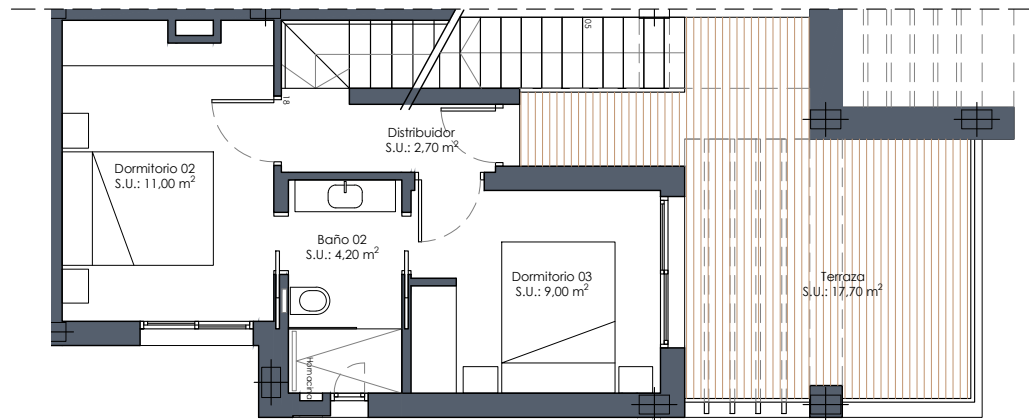
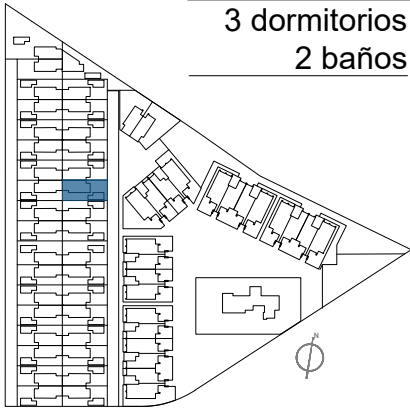

Planta primera

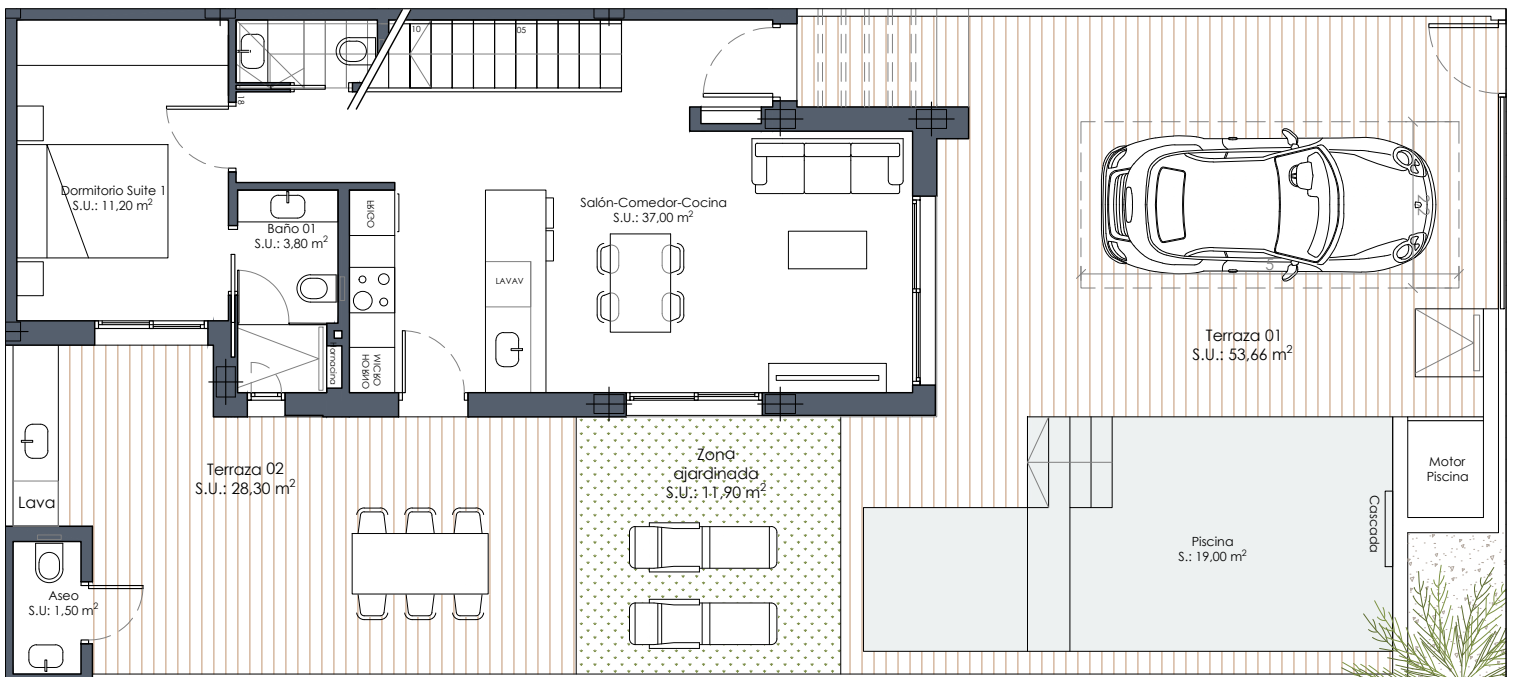

Planta baja

El contenido de planos tiene valor meramente informativo y no vinculante.

