-Viviendas en Residencial Bonalba Green.

218 viviendas y local sin uso en bloques exentos, garajes, trasteros y urbanización interior con piscina.

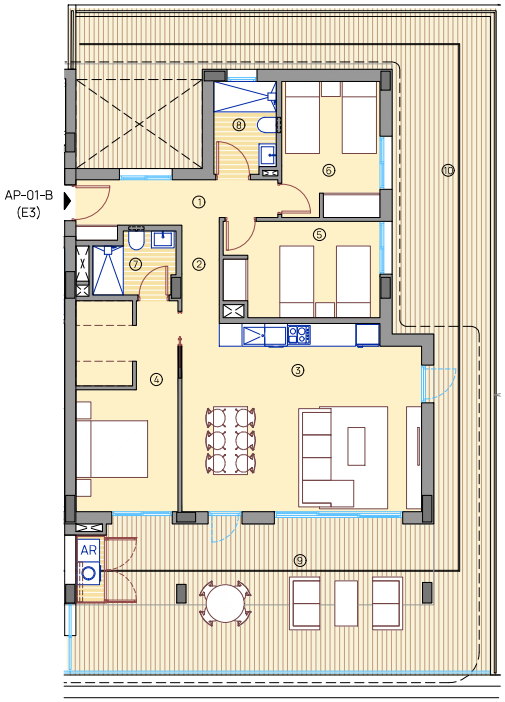

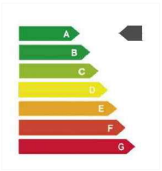

0 1 2 3 4m

*Las superficies de las terrazas pueden experimentar ligeras variaciones debido a los cambios en las dimensiones de la estructura.

alibuilding

BONALBA GREEN

Viviendas Apartamento /

TIPO: AP-01-B BLOQUE 06 / ESCALERA 3 / PLANTA BAJA

Superficies /

1. Acceso	6.55 m²
2. Paso	2.55 m²
3. Estar-Comedor-Cocina	31.02 m²
4. Dormitorio 1	15.07 m²
5. Dormitorio 2	10.29 m²
6. Dormitorio 3	9.36 m²
7. Baño 1	3.36 m²
8. Baño 2	3.95 m²
Útil interior vivienda	82.15 m²
9. Terraza cubierta	46.67 m²
10. Terraza	51.54 m²
Útil exterior	98.21 m²
Construida vivienda	99.02 m²
Construida terraza	23.75 m²
Construida zonas comunes	16.04 m²
Total construida	138.81 m²

Parcela /

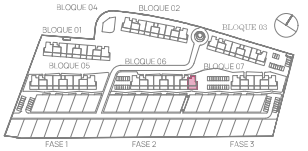

PLANTA PARCELA

BLOQUE 06

NOTA LEGAL: La presente información gráfica es orientativa. La sociedad vendedora se reserva el derecho a efectuar las modificaciones que fuesen motivadas por exigencias técnicas, legales o comerciales.