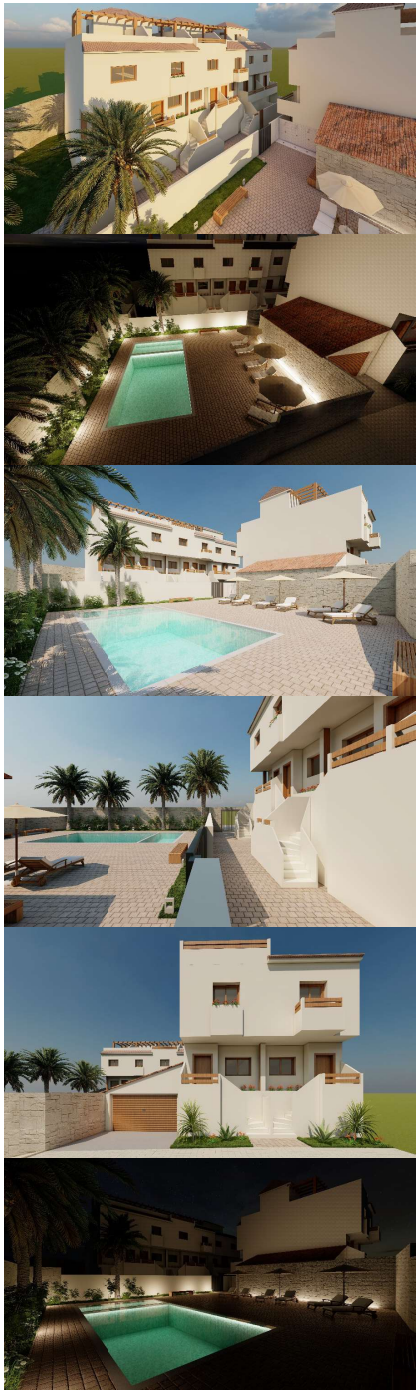

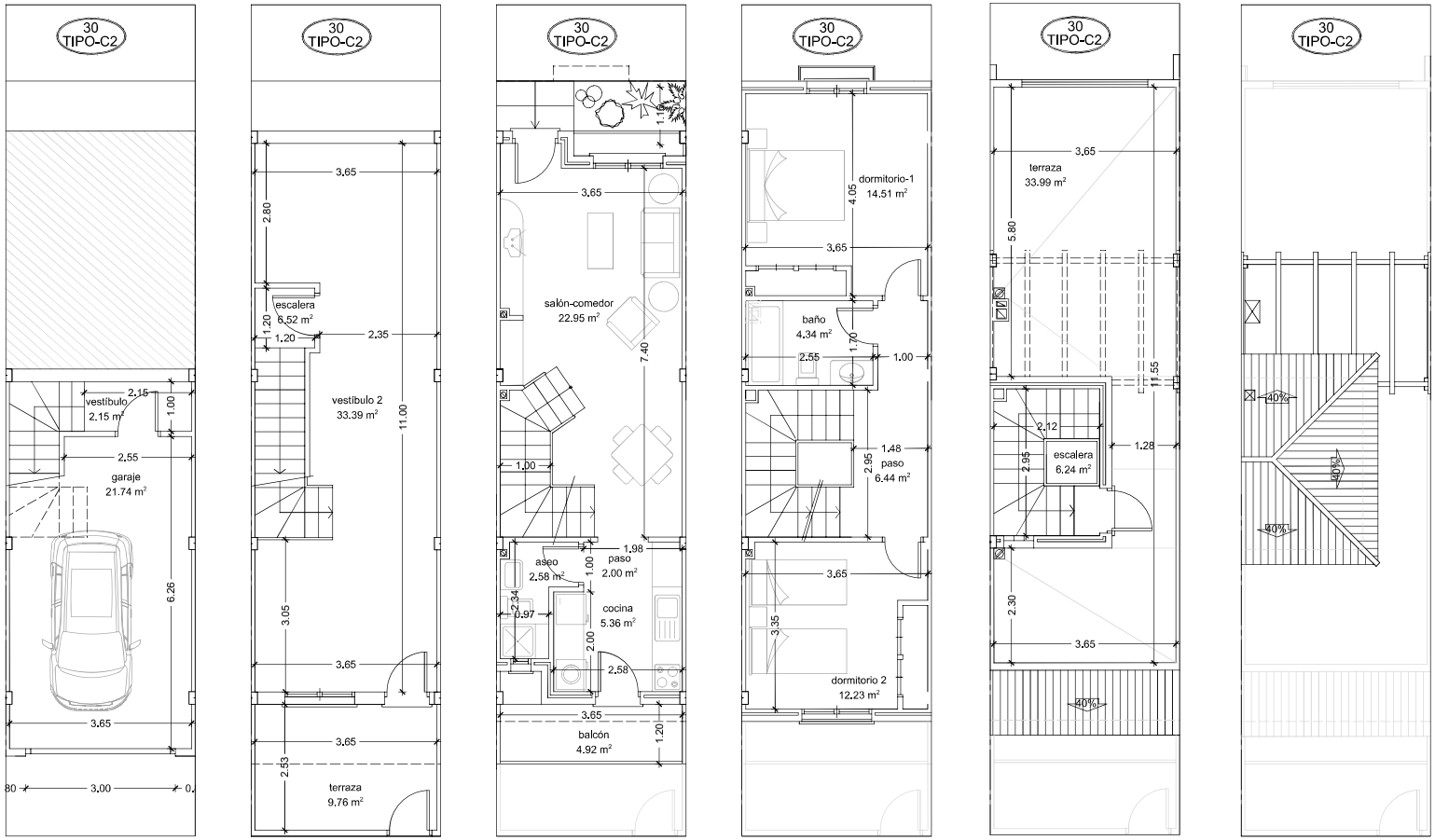

planta sótano | entreplanta | planta baja | planta 1ª | planta terraza | planta cubierta

VIVIENDA 30		SUPERFICIE UTIL		SUPERFICIE CONSTRUIDA
		CERRADA	ABIERTA	
VIVIENDA	PLANTA BAJA	32,89 m2	4,92 m2	43,60 m2
	PLANTA 1ª	37,52 m2		48,83 m2
	PLANTA TERRAZA	6,24 m2	33,99 m2	8,42 m2
TOTAL VIVIENDA		76,65 m2	38,91 m2	100,85 m2
GARAJE	SÓTANO	23,89 m2		29,50 m2
TOTAL GARAJE		23,89 m2		29,50 m2
TOTAL GARAJE + P.P.Z.C.		34,16 m2		40,80 m2

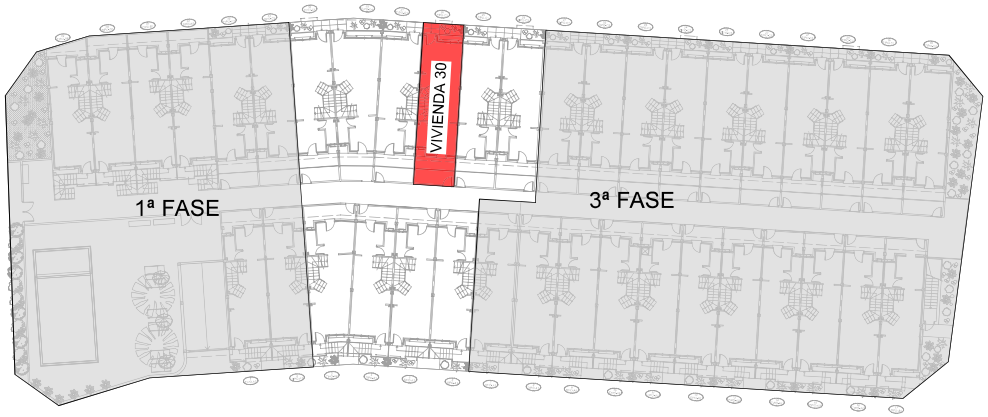

VIVIENDA 30 escala 1/100

2ª FASE - 10 VIVIENDAS

39 VIVIENDAS UNIFAMILIRES TIPO DÚPLEX CON GARAJES EN SÓTANO

Portmán - La Unión