



Alzado delantero



Alzado trasero

VIVIENDA 2 - Planta Sótano



ESCALA 1:100/A3



Planta Sótano

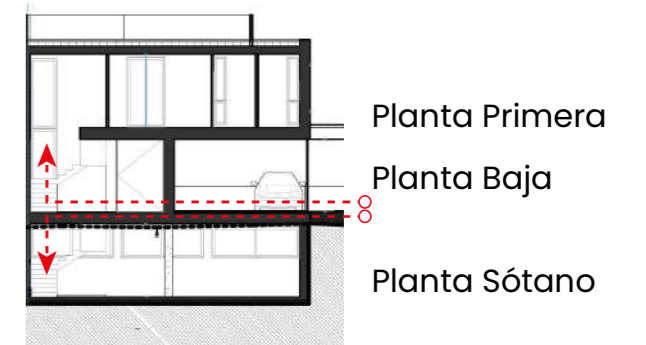

Superficie útil cerrada de vivienda Pl. Sótano 148,50 m²
 Superficie const. cerrada de vivienda Pl. Sótano 168,62 m²

Superficie útil cerrada TOTAL de vivienda 281,35 m²
 Superficie const. cerrada TOTAL de vivienda 340,22 m²

Superficie útil de vivienda Decreto 218/2005 309,49 m²
 Superficie const. de vivienda Decreto 218/200 368,36 m²

por el que se aprueba el Reglamento de información al consumidor en la compraventa y arrendamiento de viviendas en Andalucía

La documentación gráfica que aparece en este plano comercial es orientativa y exclusivamente informativa incluido el mobiliario de todo tipo. No forma parte de ningún acuerdo contractual y el contenido visual y escrito puede ser modificado y/o sustituido por exigencias técnicas. PROMUEVE: ADENDIA REFORMAS Y REHABILITACIONES S.L. B67984608 inscrita en el Reg. Mercantil de Málaga tomo 6127, libro 5034 folio 121, hoja MA-165408, inscripción 1. GESTIONA: ADENDIA S.L B94280684 inscrita al tomo 21067, folio 202, sección 5.

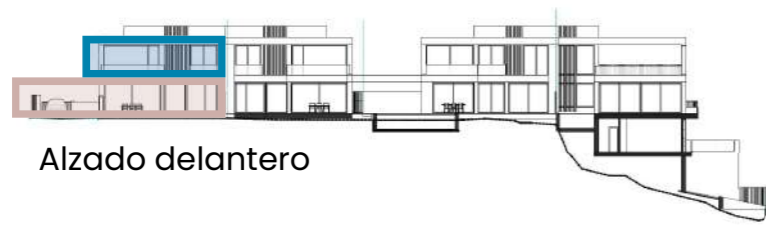

Alzado delantero

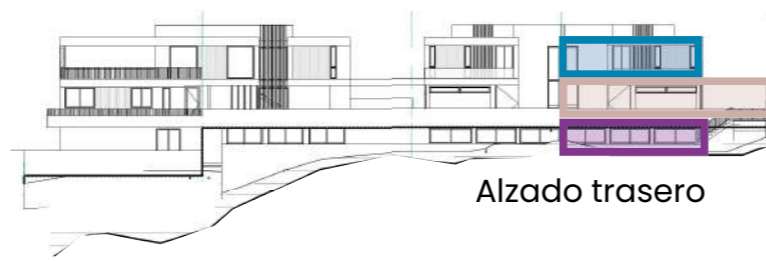

Alzado trasero

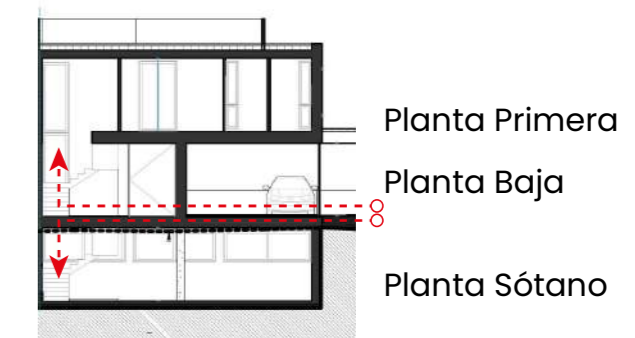
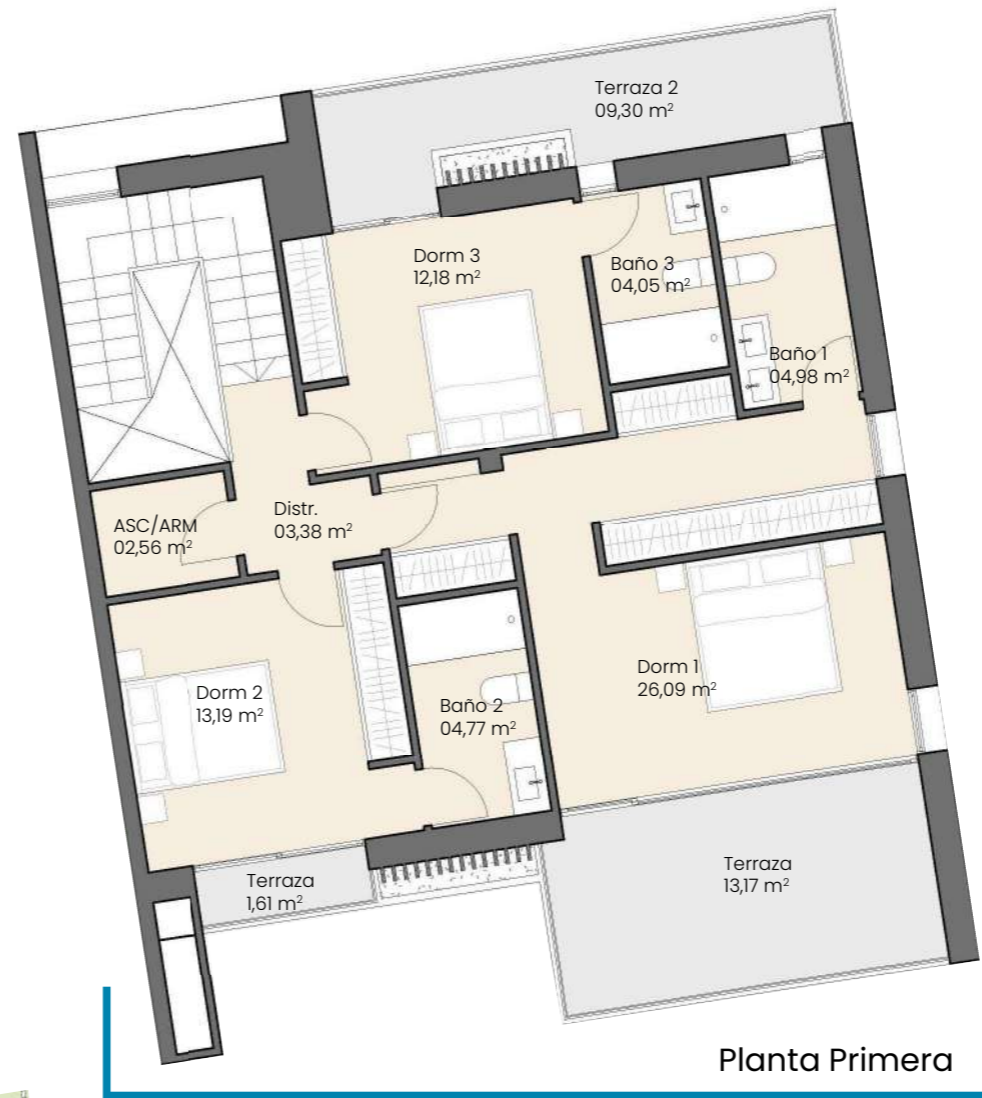

Superficie útil cerrada de vivienda Pl. Baja	61,65 m ²
Superficie const. cerrada de vivienda Pl. Baja	78,11 m ²
Superficie útil cerrada de vivienda Pl. Alta	71,20 m ²
Superficie const. cerrada de vivienda Pl. Alta	93,50 m ²
Superficie útil cerrada TOTAL de vivienda	281,35 m ²
Superficie const. cerrada TOTAL de vivienda	340,22 m ²
Superficie jardín	20,39 m ²
Superficie útil de vivienda Decreto 218/2005	309,49 m ²
Superficie const. de vivienda Decreto 218/200	368,36 m ²

por el que se aprueba el Reglamento de información al consumidor en la compraventa y arrendamiento de viviendas en Andalucía