

VIVIENDA **10** PLANTA 2ª - 2 DORMITORIOS

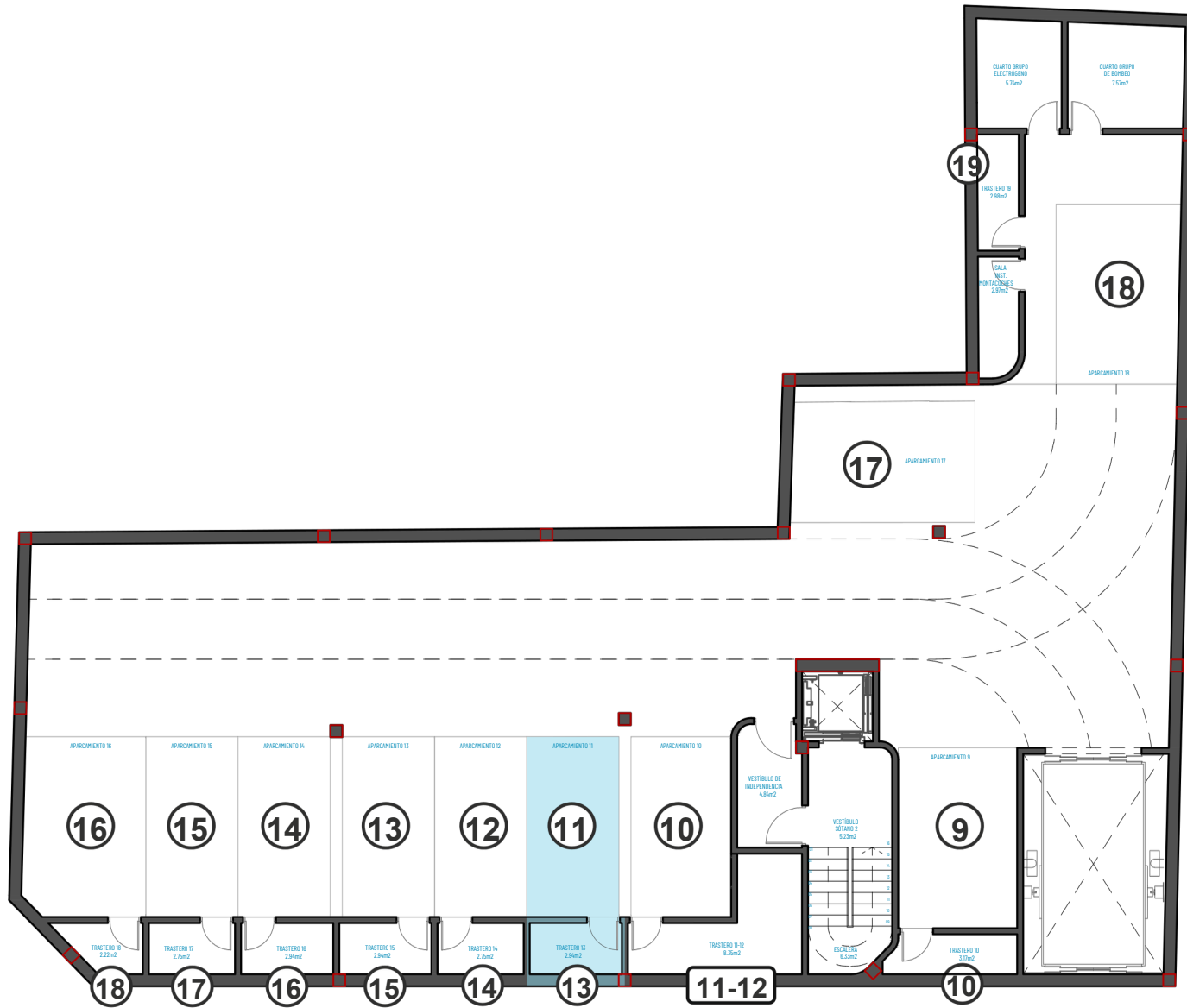

VIVIENDA ⑩ GARAJE N°11 Y TRASTERO N°13

PLANTA SEGUNDA

Vivienda N° 10 - 2 Dormitorios

- ① Salón Comedor Cocina 20,83 m²
- ② Distribuidor 1,46m²
- ③ Baño 3,64 m²
- ④ Dormitorio 1 10,42m²
- ⑤ Dormitorio 2 8,05m²
- ⑥ Trastero 2 a 4,04 m²
- ⑦ Garaje N°11 10,40m²
- ⑧ Trastero N°13 2,94m²

TOTAL ÚTIL

61,78 m²

TOTAL CONSTRUIDA

67,26 m²



VIVIENDA

10

PLANTA 2ª - 2 DORMITORIOS