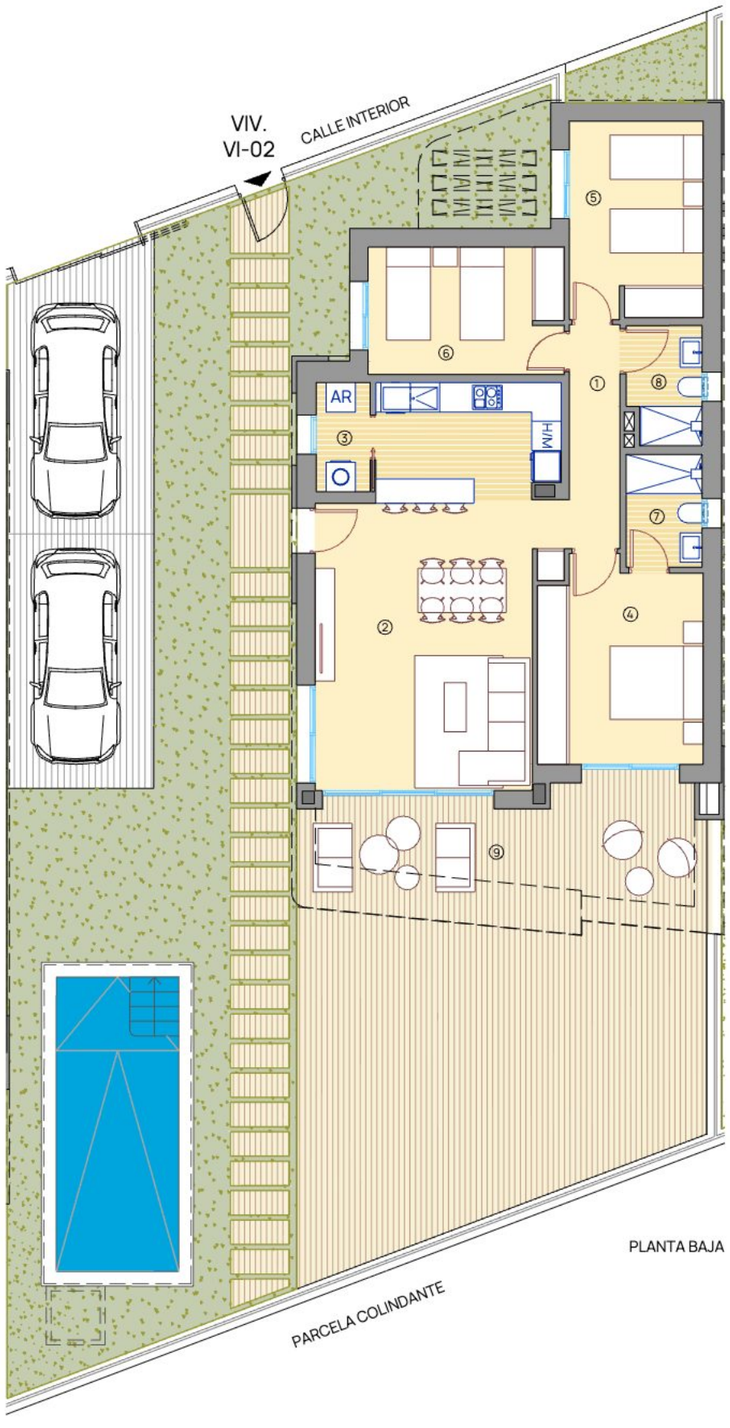



Viviendas Villa /

TIPO: VI-02/ PARCELA 11 PLANTA BAJA

Superficies /

1. Paso	5.86 m²
2. Estar-Comedor-Cocina	35.06 m²
3. Lavadero	2.45 m²
4. Dormitorio 1	13.43 m²
5. Dormitorio 2	10.92 m²
6. Dormitorio 3	10.33 m²
7. Baño 1	3.56 m²
8. Baño 2	3.58 m²
Útil interior vivienda	85.19 m²
9. Terraza cubierta	22.79 m²
Construida vivienda	101.33 m²
Construida terraza	10.97 m²
Total construida	112.30 m²
Superficie total parcela	339.05 m²

*Las superficies de los jardines pueden experimentar ligeras variaciones debido a la ubicación de la parcela en la planta general.

Parcela /

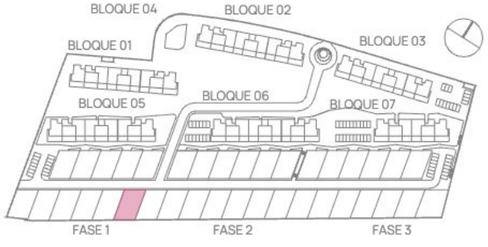

PLANTA PARCELA

NOTA LEGAL: La presente información gráfica es orientativa. La sociedad vendedora se reserva el derecho a efectuar las modificaciones que fuesen motivadas por exigencias técnicas, legales o comerciales.