Residencial La Salamandra
Bloque I - Vivienda 9

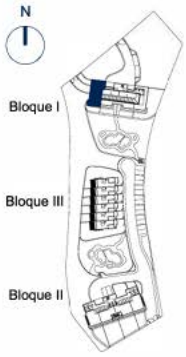

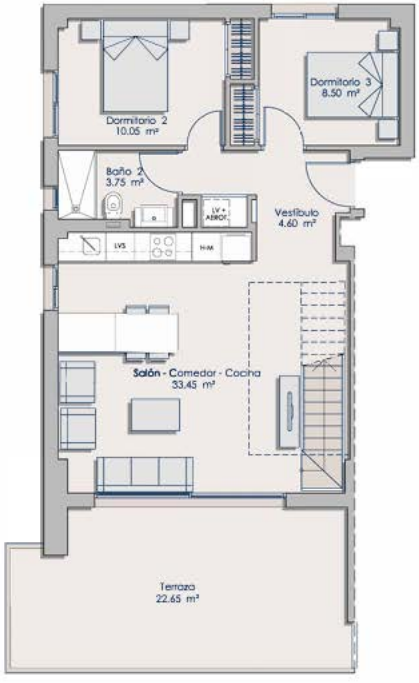

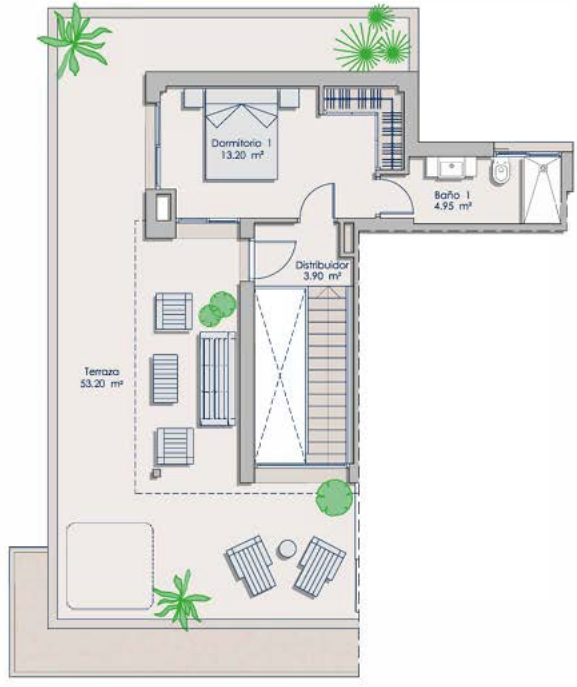

Planta Segunda / Ático

Superficie cerrada de vivienda:	104.60 m²
Superficie terraza cubierta:	36.85 m²
Superficie terraza descubierta:	45.45 m²
Superficie elementos comunes:	11.40 m²
Superficie construida total:	198.30 m²
Superficie útil total:	158.20 m²

Escala Gráfica

0m 1m 2m 3m 7m

DINA4 - 1/100

ESTE PLANO ES MERAMENTE INFORMATIVO Y ESTÁ SUJETO A LA ADECUACIÓN DE INSTALACIONES, ESTRUCTURA Y ÓRDENES DE LA DIRECCIÓN FACULTATIVA. ALL FLOOR PLANS ARE FOR ILUSTRATION PURPOSES ONLY. ALL SPECIFICATIONS HEREIN MAY BE SUBJECT TO CHANGE.